

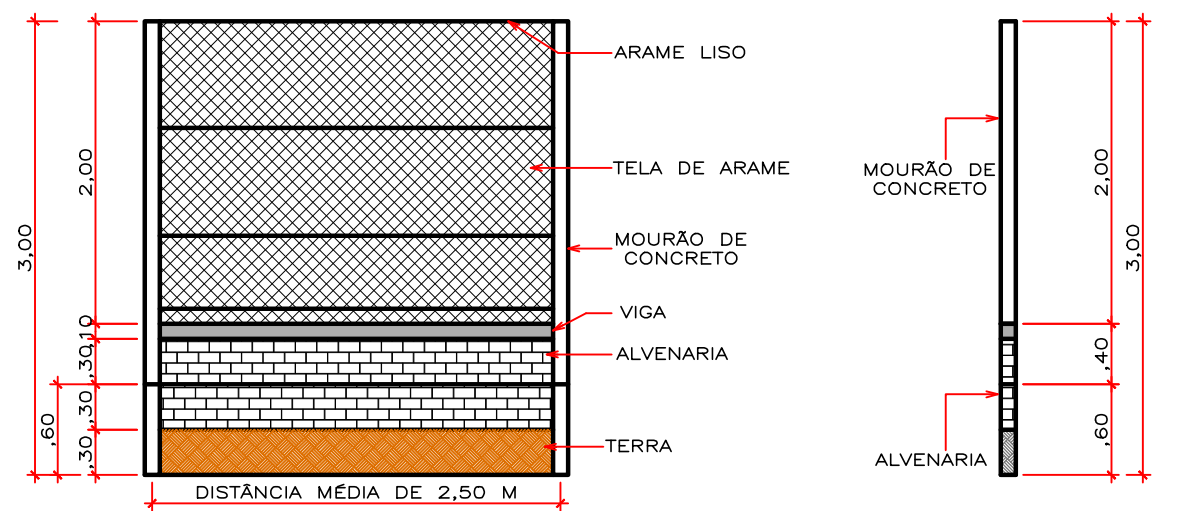

COMPRIMENTO ALAMBRADO	443,56 ML
ARAME LISO	1.330,68 ML
POSTES COMUNS 10X10	173 UN
POSTES DE 15X15	09 UN
ESCORAS	12 UN

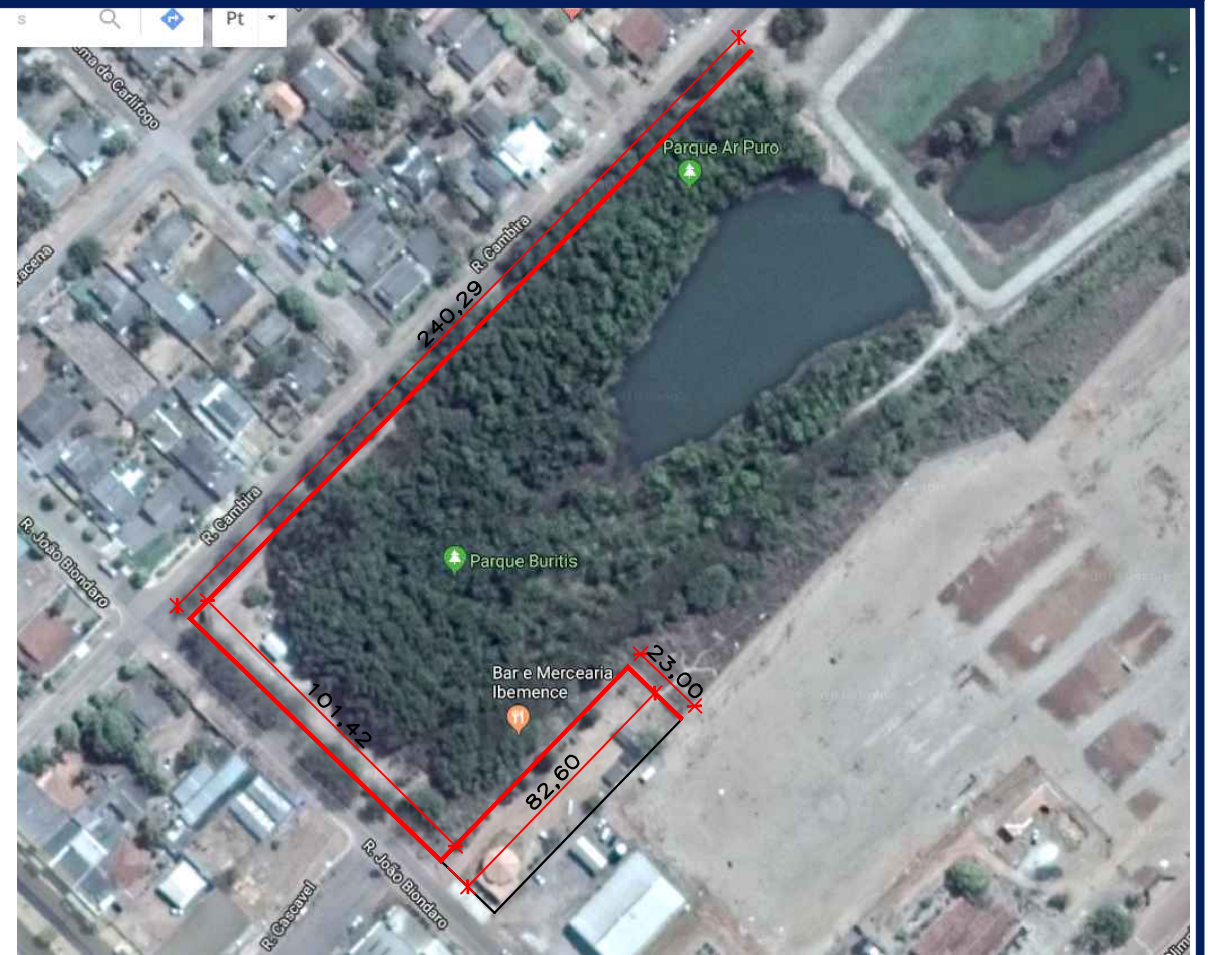

Considerações:
 A construção do alambrado consistirá na execução de tela de arame galvanizado quadrangular/losangular sobre mourões de concreto. A distância entre os mourões deve variar de 2,40 a 3,00m conforme o espaço disponível.

ASSUNTO: CONSTRUÇÃO DE ALAMBRADO BURITIS		REPOSÁVEL TÉCNICO: THIAGO RODRIGUES DE OLIVEIRA Arquiteto & Urbanista - CAU-MT A72588-9			PREFEITURA MUNICIPAL DE MARCELÂNDIA Departamento de Engenharia e Arquitetura	
LEGENDA	ESCALA: 1:1300	DATA DE ENTREGA: 05/08/2019	COORDENADAS: Latitude 11° 5'13.50"S Longitude 54°31'1.60"O		OBRA: CONSTRUÇÃO DO ALAMBRADO PARQUE BURITIS	
				ENDEREÇO: RUA JOÃO BIONDARO, ESQ. COM RUA JOSÉ MILTON CORDEIRO		FOLHA Nº PG-01