

1 Cobertura Existente  
ESCALA 1:75

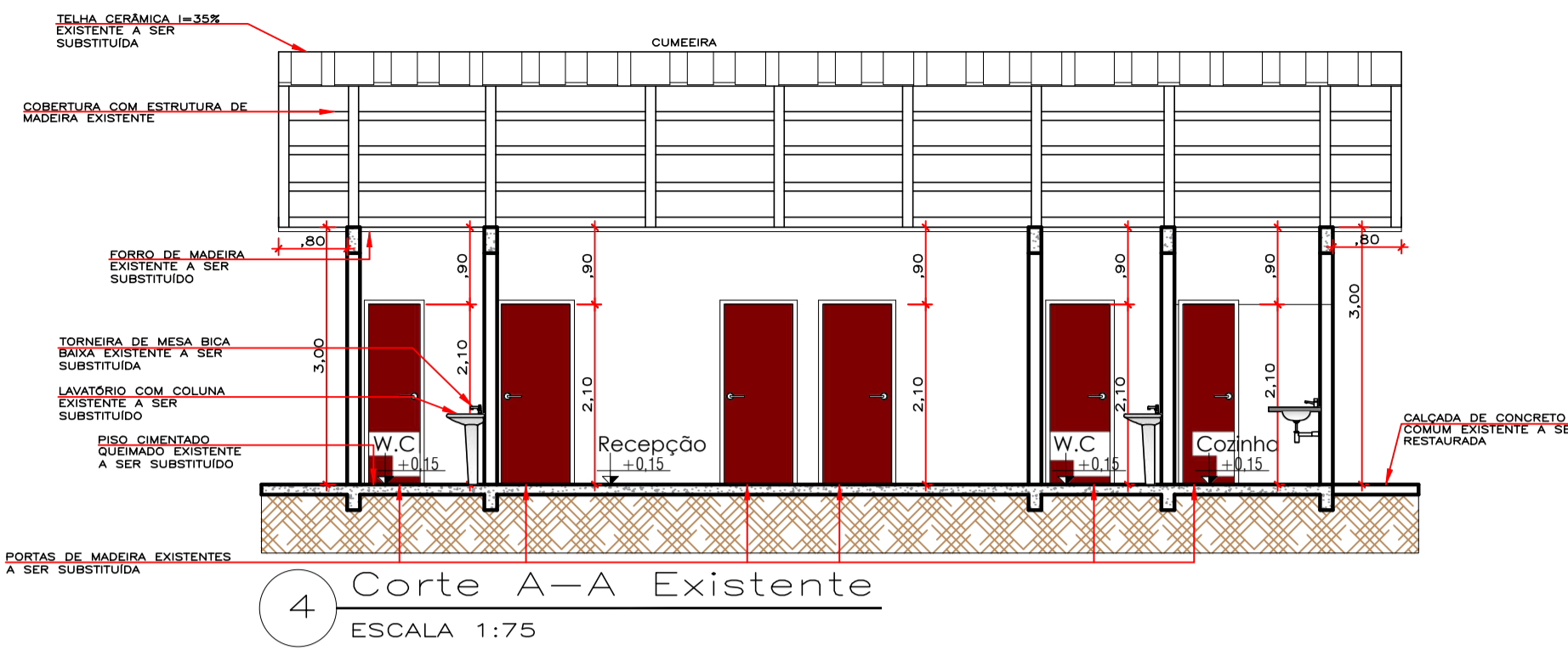

4 Corte A-A Existente  
ESCALA 1:75

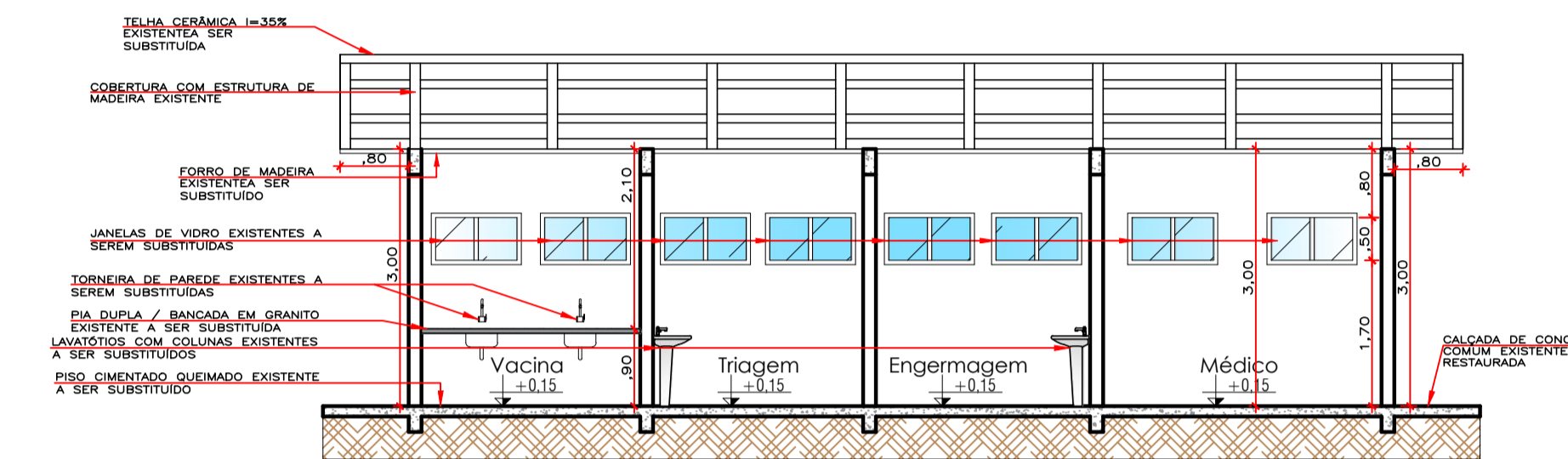

5 Corte B-B Existente  
ESCALA 1:75

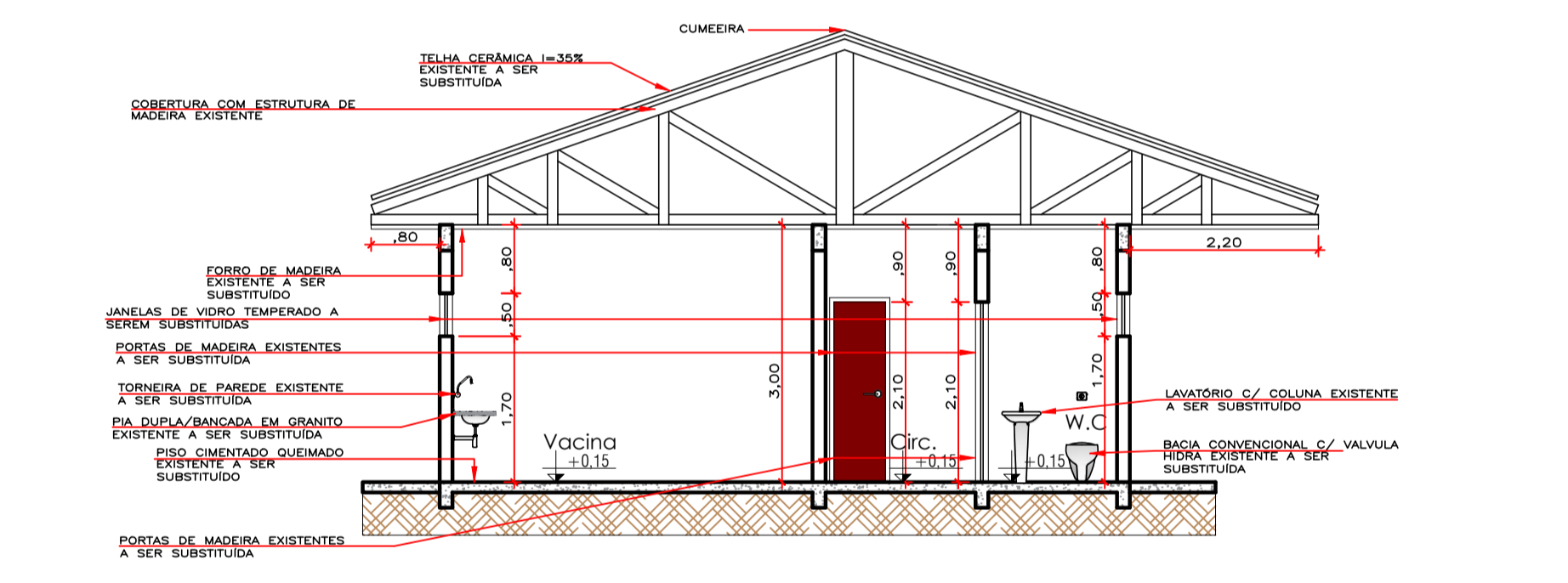

6 Corte C-C Existente  
ESCALA 1:75

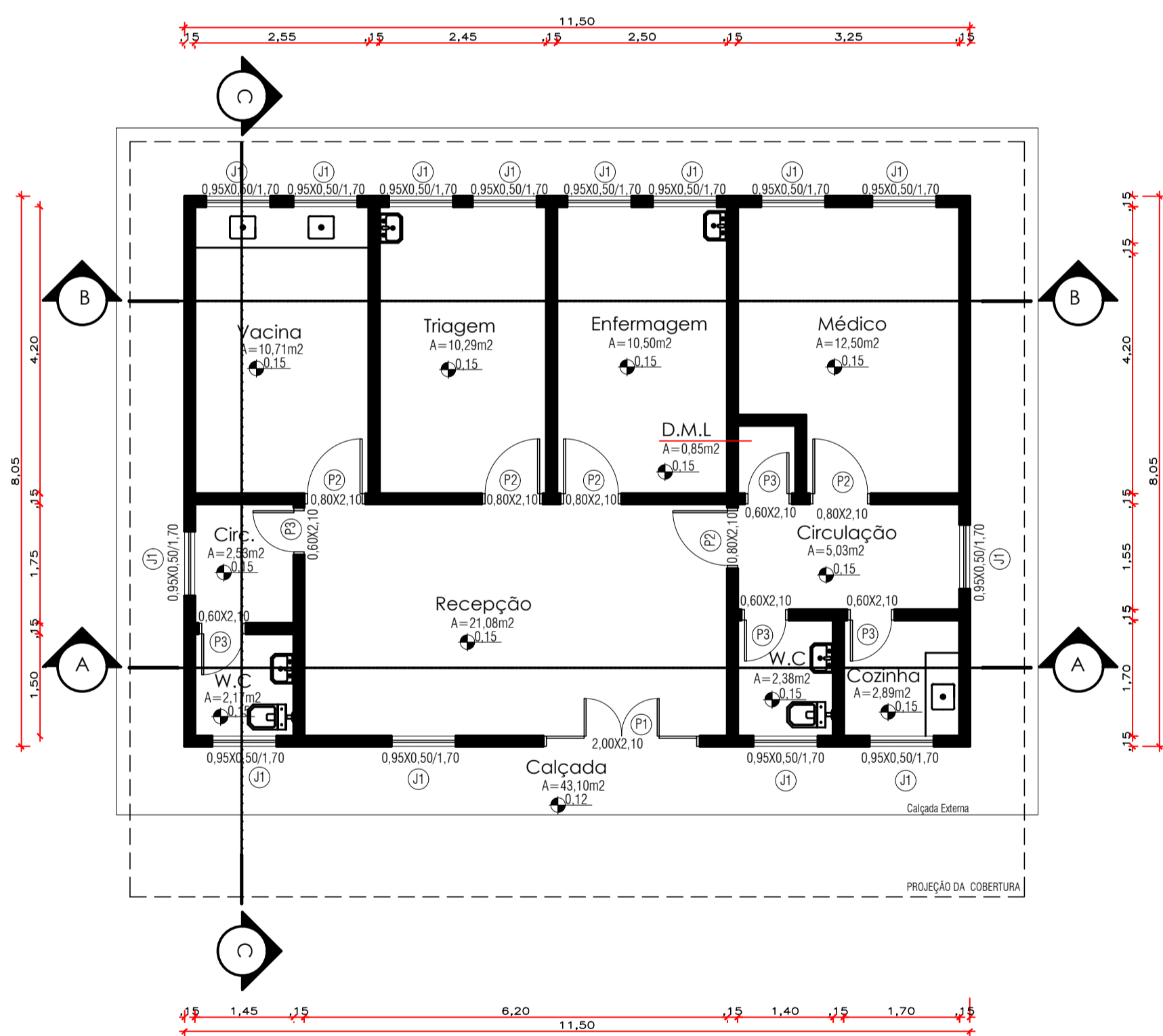

2 Planta Baixa Existente  
ESCALA 1:75

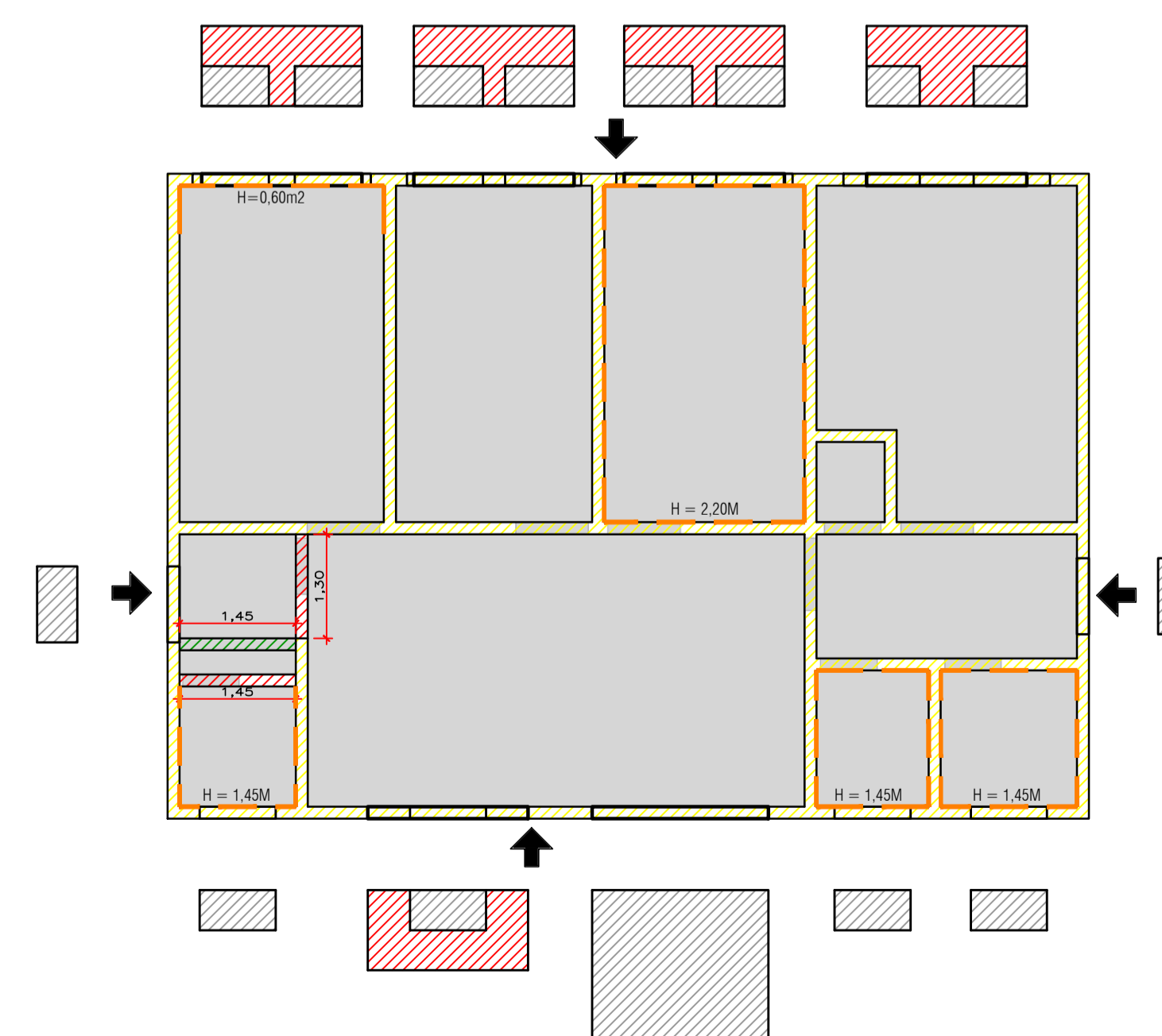

7 Planta de Paredes e Piso  
ESCALA 1:75

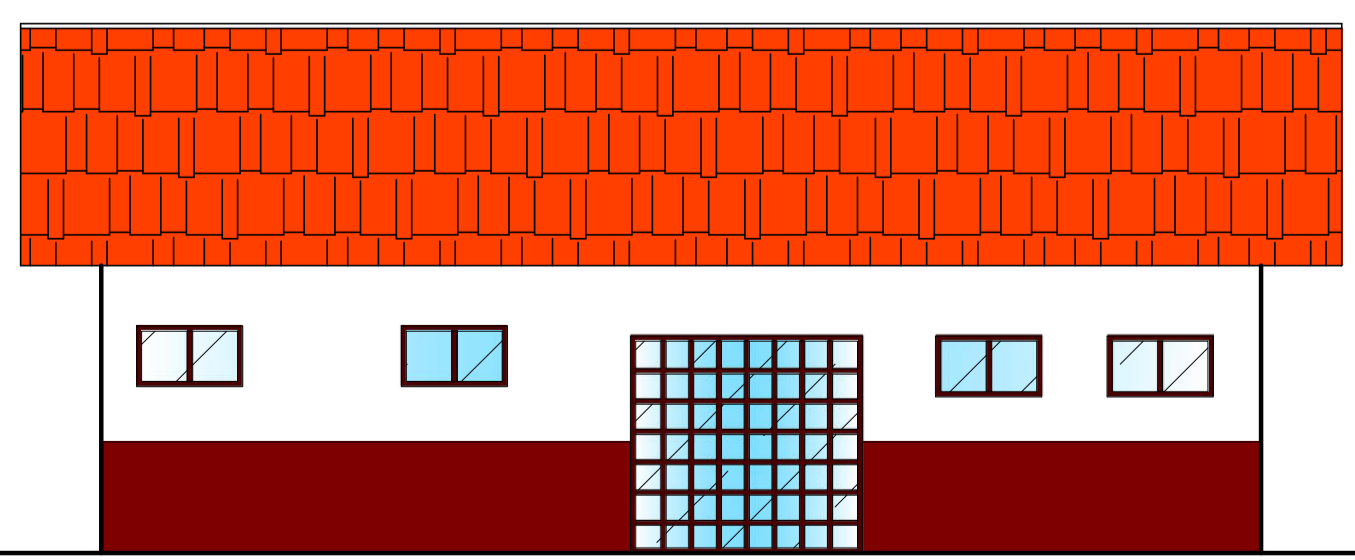

3 Planta Existente  
ESCALA 1:75

### ESQUADRIAS

TIPO	DIMENSÕES		PEITOR	QUANT.	MODELO/TIPO	MATERIAL
	LARG.	ALT.				
PORTAS	P1	2,20 x 2,10	-	01	ABRIR 90° 4 FOLHAS	VIDRO/MADEIRA
	P2	0,80 x 2,10	-	05	ABRIR 90°	MADEIRA
	P3	0,60 x 2,10	-	05	ABRIR 90°	MADEIRA
JANELAS	J1	0,95 x 0,50	1,70	14	MAXIMUM-AR 2 FOLHAS	VIDRO/FERRO

### QUADRO DE ÁREAS

ITEM	AMBIENTE	ÁREA (M²)
1	CIRCULAÇÃO	A=2,53M2
2	CIRCULAÇÃO	A=5,03M2
3	COZINHA	A=2,89M2
4	DESPENSA	A=2,38M2
5	D.M.L.	A=0,85M2
6	ENFERMAGEM	A=10,50M2
7	MÉDICO	A=12,50M2
8	RECEPÇÃO	A=21,08M2
9	TRIAGEM	A=10,29M2
10	VACINA	A=10,71M2
11	W.C.	A=2,17M2
12	W.C.	A=2,38M2

LEGENDA PLANTA DE PAREDES E PISO

	ALVENARIA A DEMOLIR_ 14,58M2
	PAREDES EXISTENTES
	ALVENARIA A CONSTRUIR_ 4,93M2
	ABERTURAS EXISTENTES
	PAREDES C/ CERÂMICA A RETRAR_ 52,52M2
	PISO QUEIMADO EXISTENTE_ 82,15M2

**PREFEITURA MUNICIPAL DE MARCELÂNDIA - MT**

Projeto:	<b>ARQUITETÔNICO REFORMA</b>	Nº Folhas:	<b>03</b>	Folha Nº:	<b>01</b>
Assunto: COBERTURA EXIST.; PLANTA BAIXA EXIST.; FACHADA EXIST.; CORTE A-A EXIST.; CORTE B-B EXIST.; CORTE C-C EXIST.; PLANTA DE PAREDES E PISO.					
Obra: Reforma ESF V do Assentamento Bom Jaguar					
Endereço: Rua Ayporé, esq. com estrada Xingu					
Município: Marcelândia - Mato Grosso					
Proprietário:	Prefeitura Municipal de Marcelândia - MT			Data:	Agosto/2019
Áreas:	Á. Construída		92,57 M2		
Localização Esquemática:					
Proprietário:			Prefeitura Municipal de Marcelândia CNPJ: 03.238.987/0001-75		
Responsável Técnico:			Thiago Rodrigues de Oliveira Arquiteto & Urbanista - CAU/MTA72586-9		

COORDENADAS: 10°52'42.62"S 54°39'12.52"O

# ESCOLA CURUMIM

ESF V

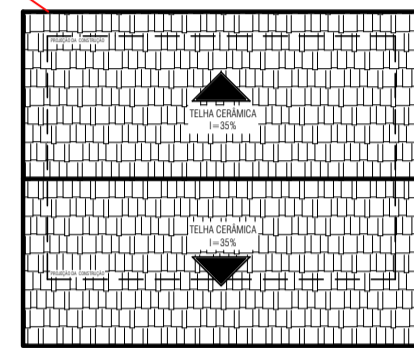
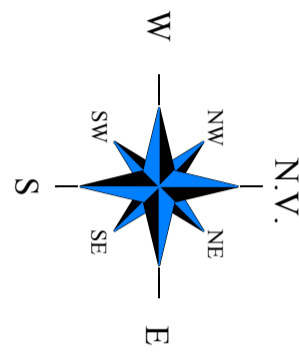

# RUA AYPORÉ

1 PLANTA DE SITUAÇÃO  
ESCALA 1:250

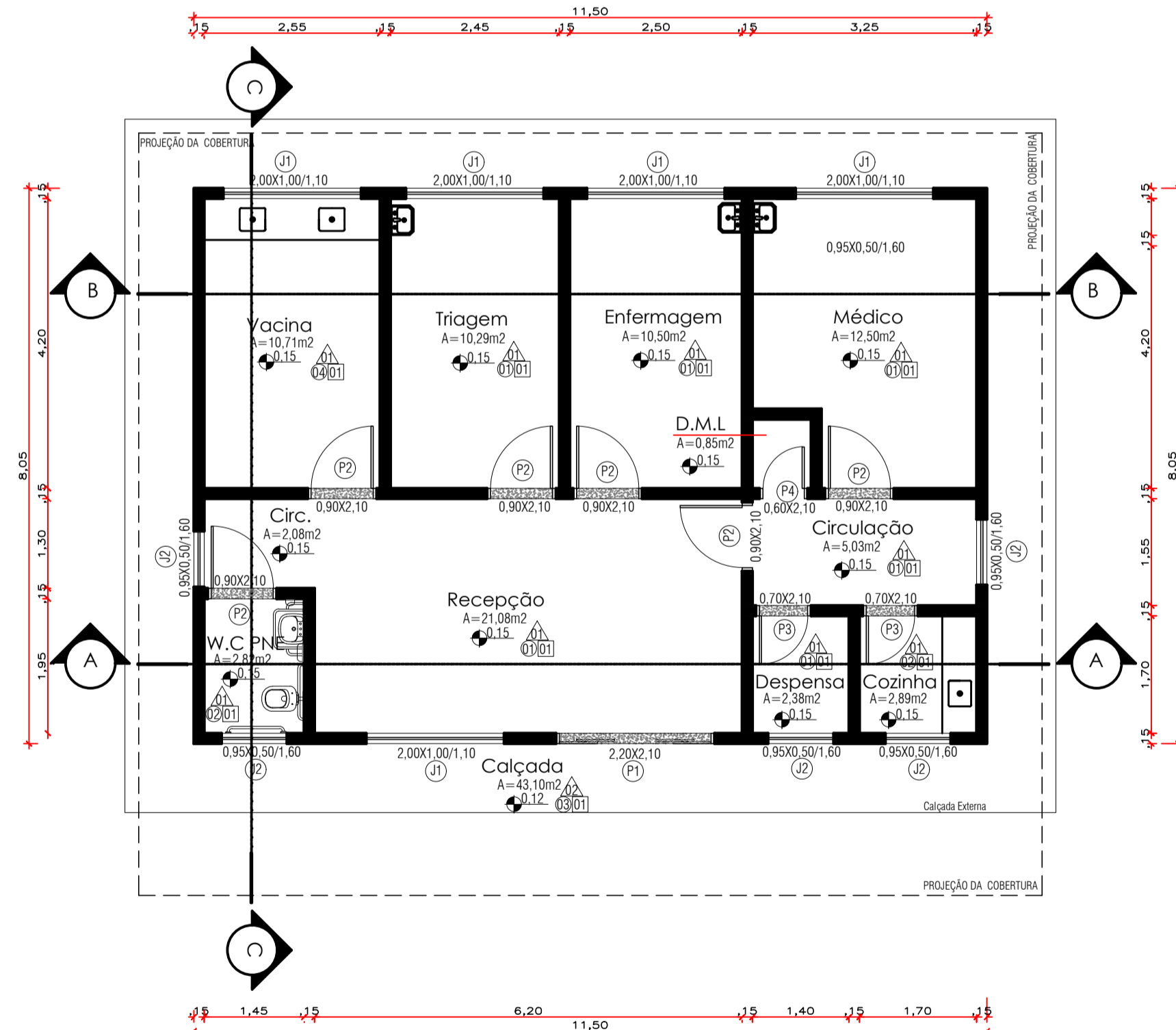

2 Planta Baixa  
ESCALA 1:75

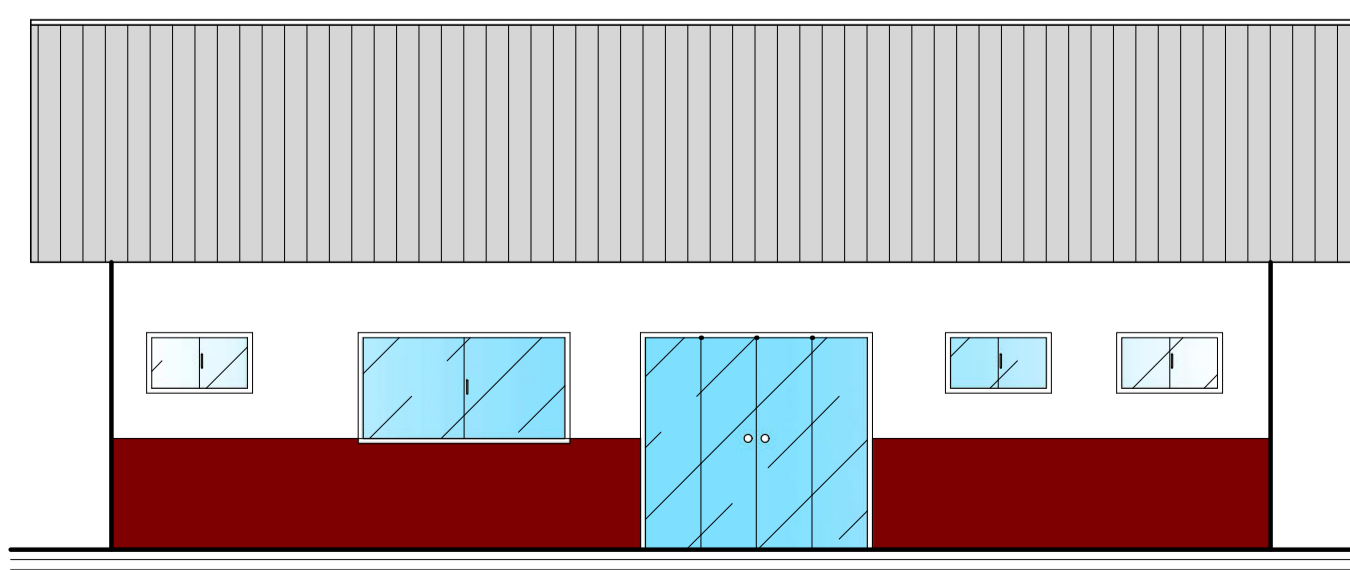

3 Fachada  
ESCALA 1:75

# ESTRADA XINGU

4 Corte A-A  
ESCALA 1:75

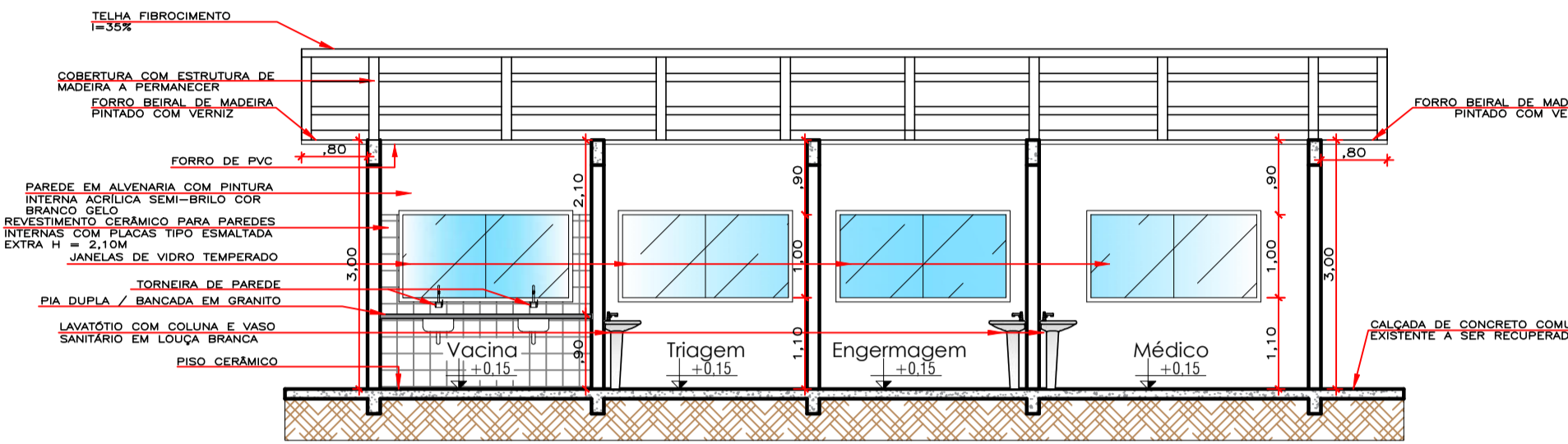

5 Corte B-B  
ESCALA 1:75

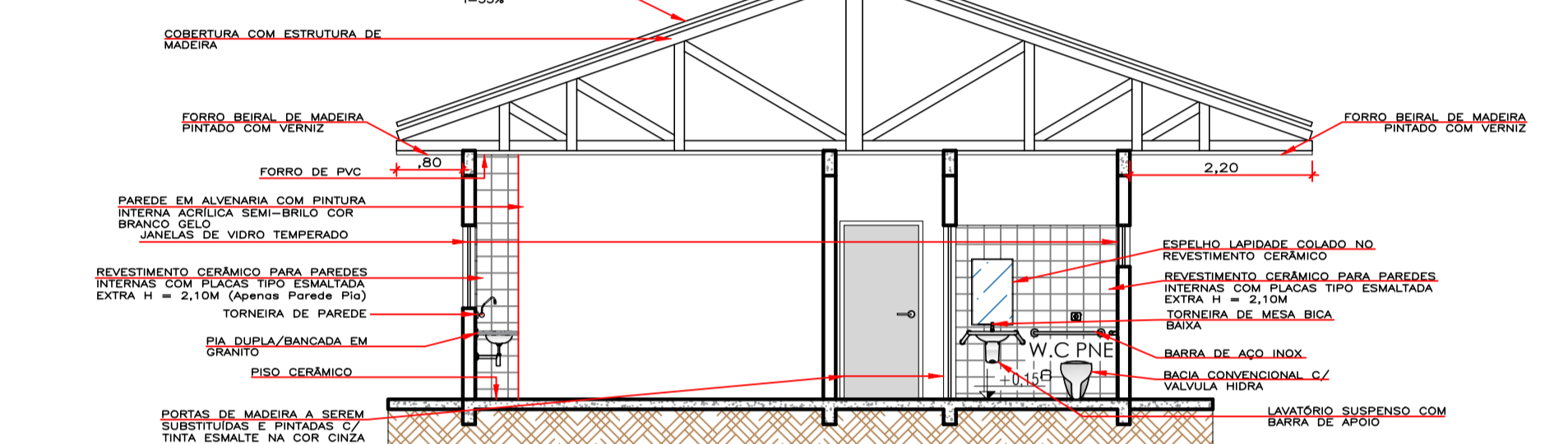

6 Corte C-C  
ESCALA 1:75

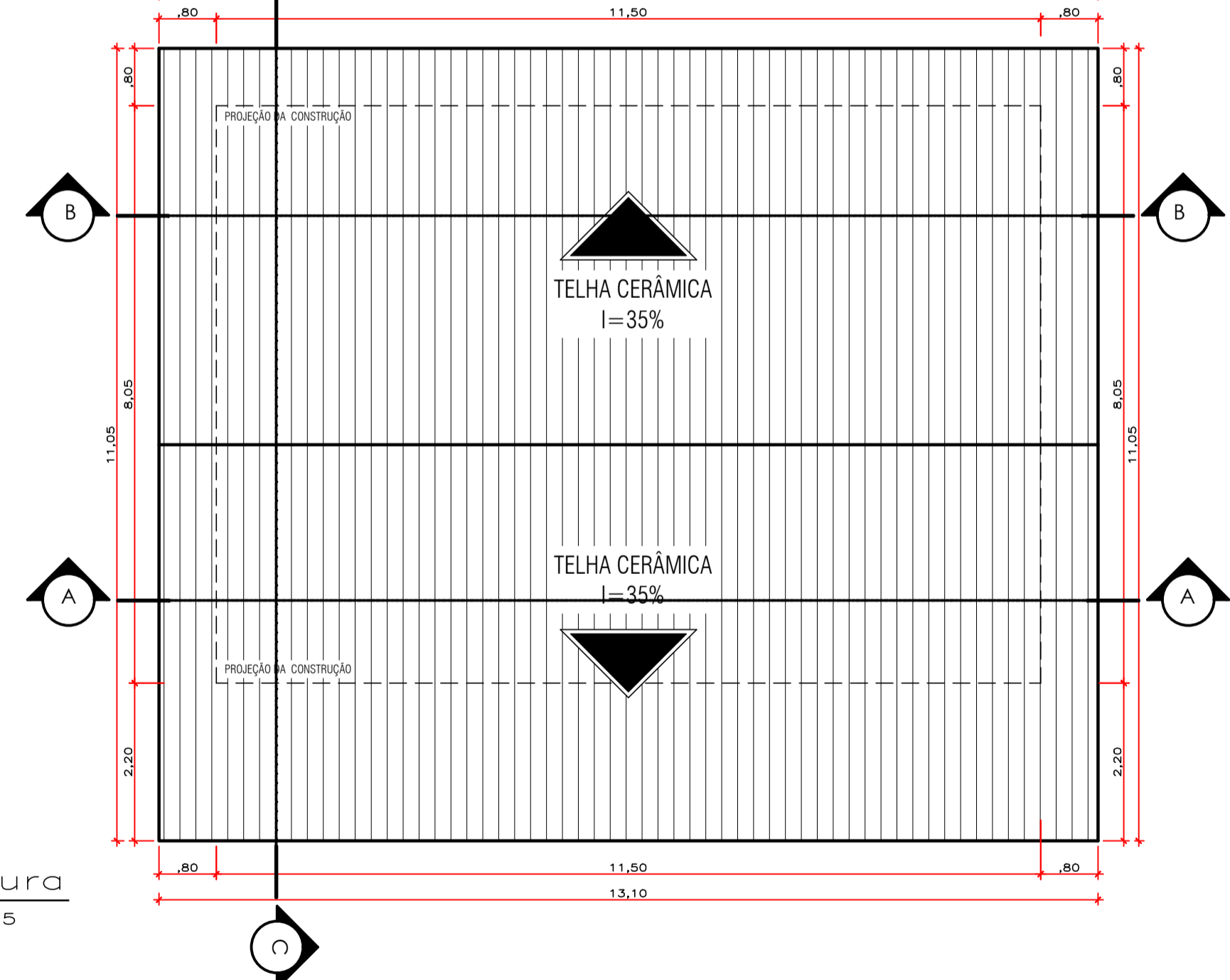

7 Cobertura  
ESCALA 1:75



8 3D  
ESCALA 1:75

## ESQUADRIAS

TIPO	DIMENSÕES		PEITOR	QUANT.	MODELO TIPO	MATERIAL
	LARG.	ALT.				
PORTAS	P1	2,20 x 2,10	-	01	CORRER 4 FOLHAS	VIDROFERRO
	P2	0,90 x 2,10	-	06	ABRIR 90°	MADEIRA
	P3	0,70 x 2,10	-	02	ABRIR 90°	MADEIRA
	P4	0,60 x 2,10	-	01	ABRIR 90°	MADEIRA
JANELAS	J1	2,00 x 1,00	1,10	05	CORRER 2 FOLHAS	VIDROFERRO
	J2	0,95 x 0,50	1,60	05	CORRER 2 FOLHAS	VIDROFERRO

## QUADRO DE ÁREAS

ITEM	AMBIENTE	ÁREA (M²)
1	CIRCULAÇÃO	A=2,08M2
2	CIRCULAÇÃO	A=5,03M2
3	COZINHA	A=2,89M2
4	DESPENSA	A=2,38M2
5	EMFERMAGEM	A=10,50M2
6	MÉDICO	A=12,50M2
7	RECEPÇÃO	A=21,08M2
8	TRIAGEM	A=10,29M2
9	VACINA	A=10,71M2
10	W.C PNE	A=2,08M2

### ACABAMENTOS PISO/PAREDE/TETO

**PISO**  
Todo o piso cerâmico será composto por placas cerâmicas tipo esmaltada extra nas dimensões 45x45 na cor branca.

**ESQUADRIAS**  
Janelas - Todas as janelas existentes serão substituídas por janelas de vidro temperado.  
Portas - Todas as portas existentes serão substituídas por portas novas de madeira.

**PAREDES EM ALVENARIA**  
As paredes em Alvenaria serão revestidas externamente com tinta acrílica semi-brilho de primeira linha na cor marrom escuro até 1,10m, ja as paredes internas serão revestidas com tinta acrílica semi-brilho de primeira linha na cor branco gelo. O banheiro e cozinha serão revestidos com azulejo até a altura de 2,10m em todas as paredes internas e a Sala de Vacina apenas na parede da pia. Um dos banheiros existentes será transformado em despensa.

**TETO**  
Todo o forro de madeira deverá ser substituído por forro de PVC.

### LEGENDA: PISO/PAREDE/TETO

**PISO**  
▲ Piso Cerâmico  
▲ Piso Comum

**PAREDE**  
① Pintura acrílica em paredes internas na cor branco gelo até o final do pé-direito  
② Revestimento cerâmico branco até H = 2,10m  
③ Pintura acrílica em paredes externas na cor marrom escuro H=1,10m e branco no restante da parede conforme ilustração da fachada  
④ Revestimento cerâmico branco até H = 2,10m (Apesar parede pia)

**TETO**  
① FORRO DE PVC



## PREFEITURA MUNICIPAL DE MARCELÂNDIA - MT

Projeto: **ARQUITETÔNICO REFORMA** Nº Folhas: **03** Folha Nº: **02**

Assunto: PLANTA SITUAÇÃO; PLANTA BAIXA; FACHADA; CORTE A-A CORTE B-B; CORTE C-C; COBERTURA; 3D.

Obra: **Reforma ESF V do Assentamento Bom Jaguar**

Endereço: **Rua Ayporé, esq. com estrada Xingu**  
Município: **Marcelândia - Mato Grosso**

Proprietário: **Prefeitura Municipal de Marcelândia - MT** Data: **Agosto/2019**

Áreas: **Á. Construída 92,57 M2**

Proprietário: **Prefeitura Municipal de Marcelândia**  
CNPJ: 03.238.987/0001-75

Localização Esquemática:

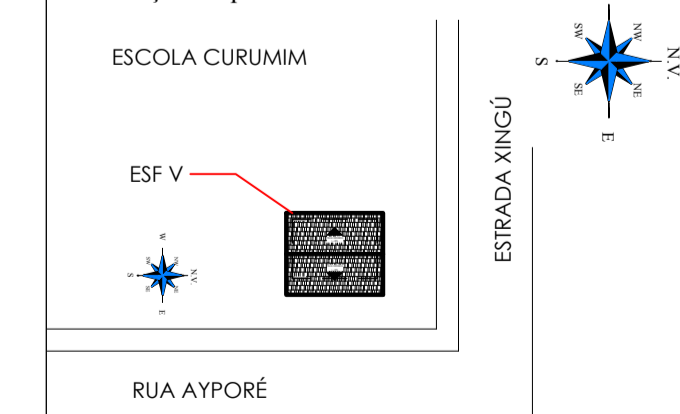

Responsável Técnico: **Thiago Rodrigues de Oliveira**  
Arquiteto & Urbanista - CAU/MTA72586-9

COORDENADAS: 10°52'42.62"S 54°39'12.52"O

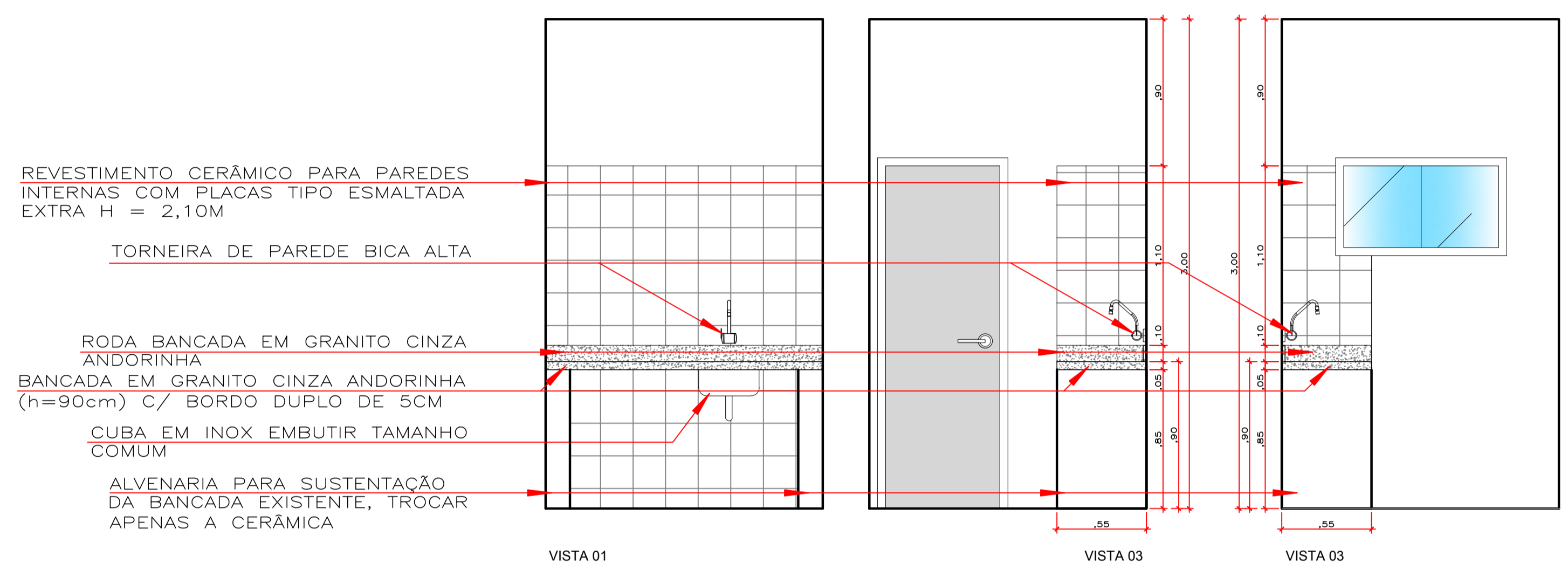
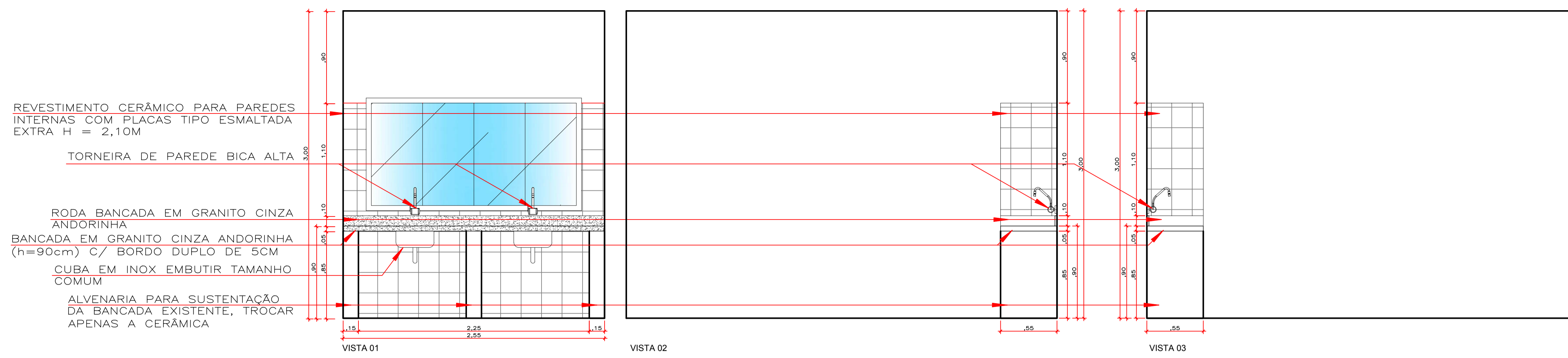

1 Detalhamento Bancadas  
ESCALA 1:25

PLANTA LOCALIZAÇÃO ESQUEMÁTICA BANCADAS

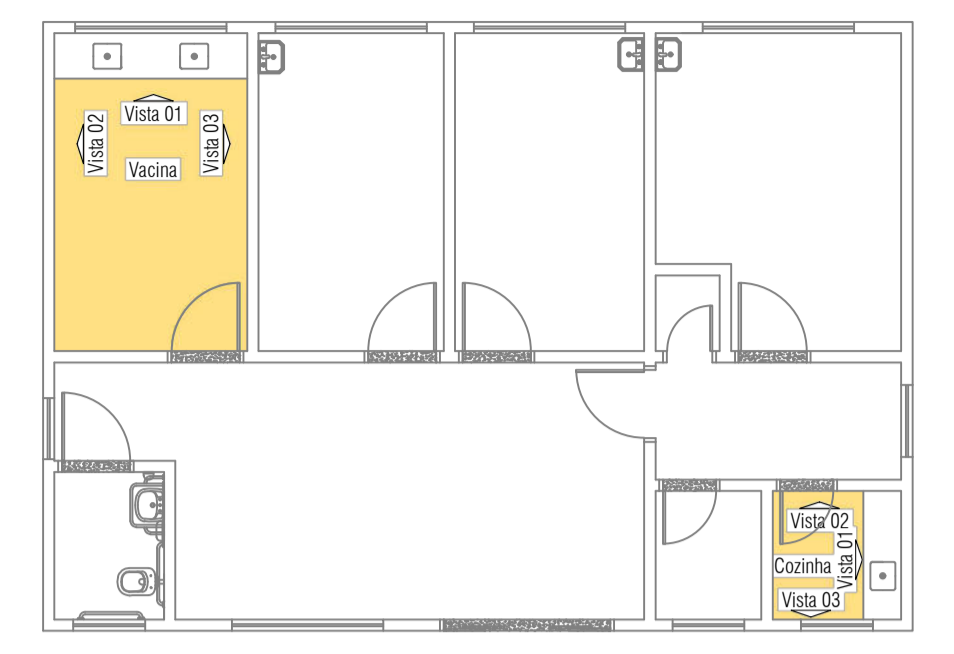

PLANTA LOCALIZAÇÃO ESQUEMÁTICA BANHEIRO

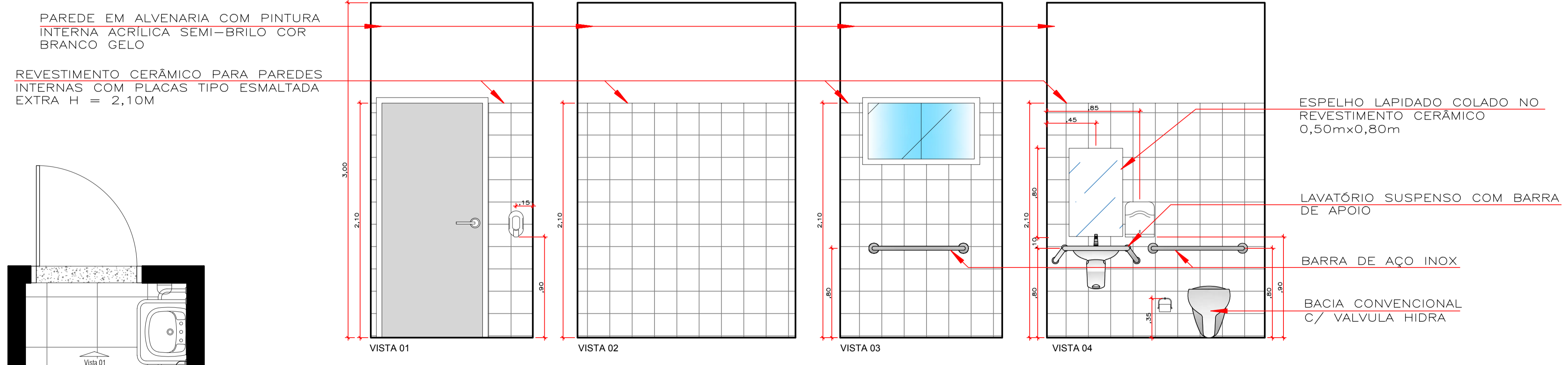
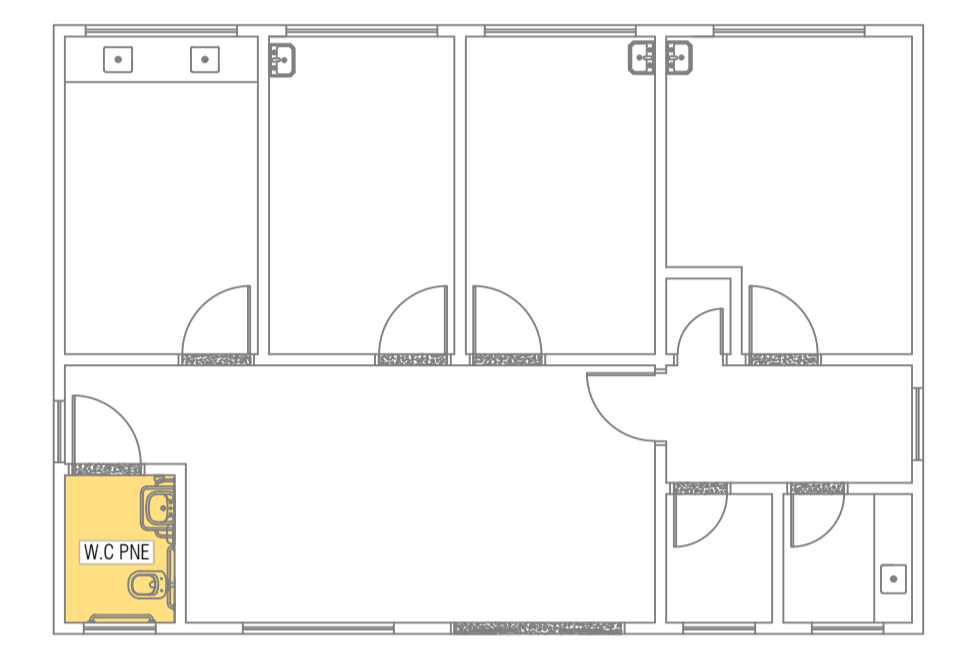

1 Detalhamento W.C PNE  
ESCALA 1:25

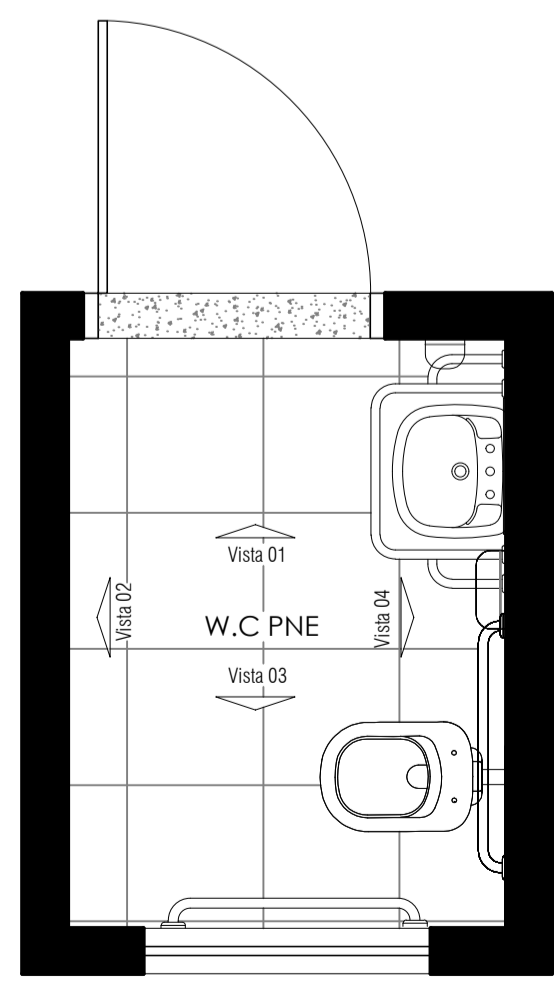

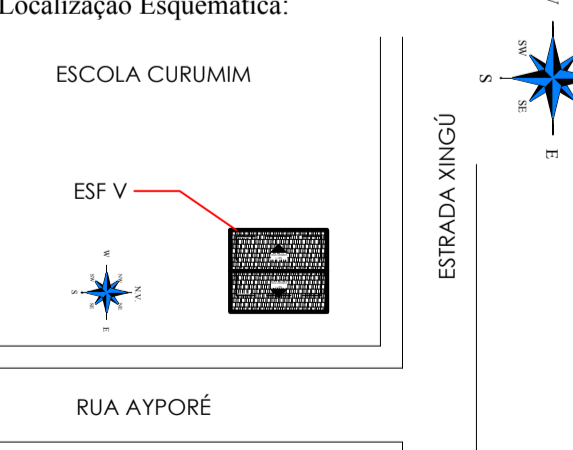

**PREFEITURA MUNICIPAL DE MARCELÂNDIA - MT**

Projeto: <b>ARQUITETÔNICO REFORMA</b>	Nº Folhas: <b>03</b>	Folha Nº: <b>03</b>
Assunto: DETALHAMENTO BANCADAS; DETALHAMENTO W.C PNE		
Obra: <b>Reforma ESF V do Assentamento Bom Jaguar</b>		
Endereço: <b>Rua Ayporé, esq. com estrada Xingu</b>		
Município: <b>Marcelândia - Mato Grosso</b>		
Proprietário: <b>Prefeitura Municipal de Marcelândia - MT</b>	Data: <b>Agosto/2019</b>	
Áreas: <b>Á. Construída 92,57 M2</b>	Proprietário: <b>Prefeitura Municipal de Marcelândia CNPJ: 03.238.987/0001-75</b>	
Localização Esquemática:	Responsável Técnico: <b>Thiago Rodrigues de Oliveira</b> Arquiteto & Urbanista - CAU/MTA72586-9	
		
COORDENADAS: 10°52'42.62"S 54°39'12.52"O		

Item	Descrição	Quantidade
1	...	...
2	...	...
3	...	...
4	...	...
5	...	...
6	...	...
7	...	...
8	...	...
9	...	...

Obs: Cor não especificada para cor/td, esp. 10mm