

3 Fachada Existente
ESCALA 1:75

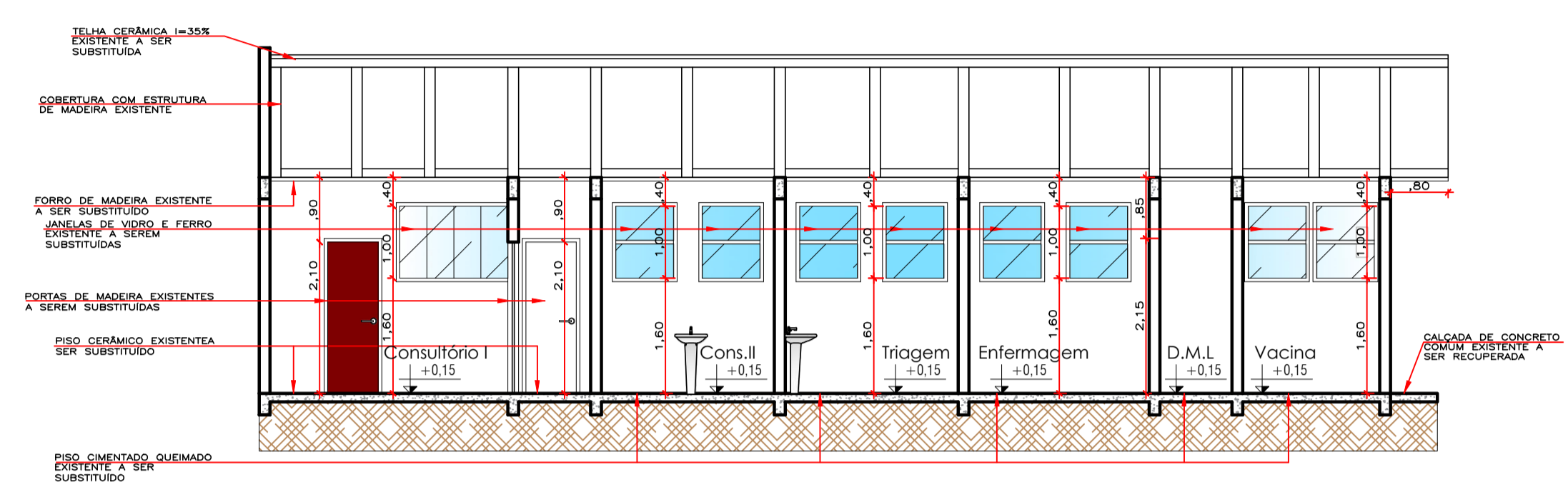

4 Corte A-A EXISTENTE
ESCALA 1:75

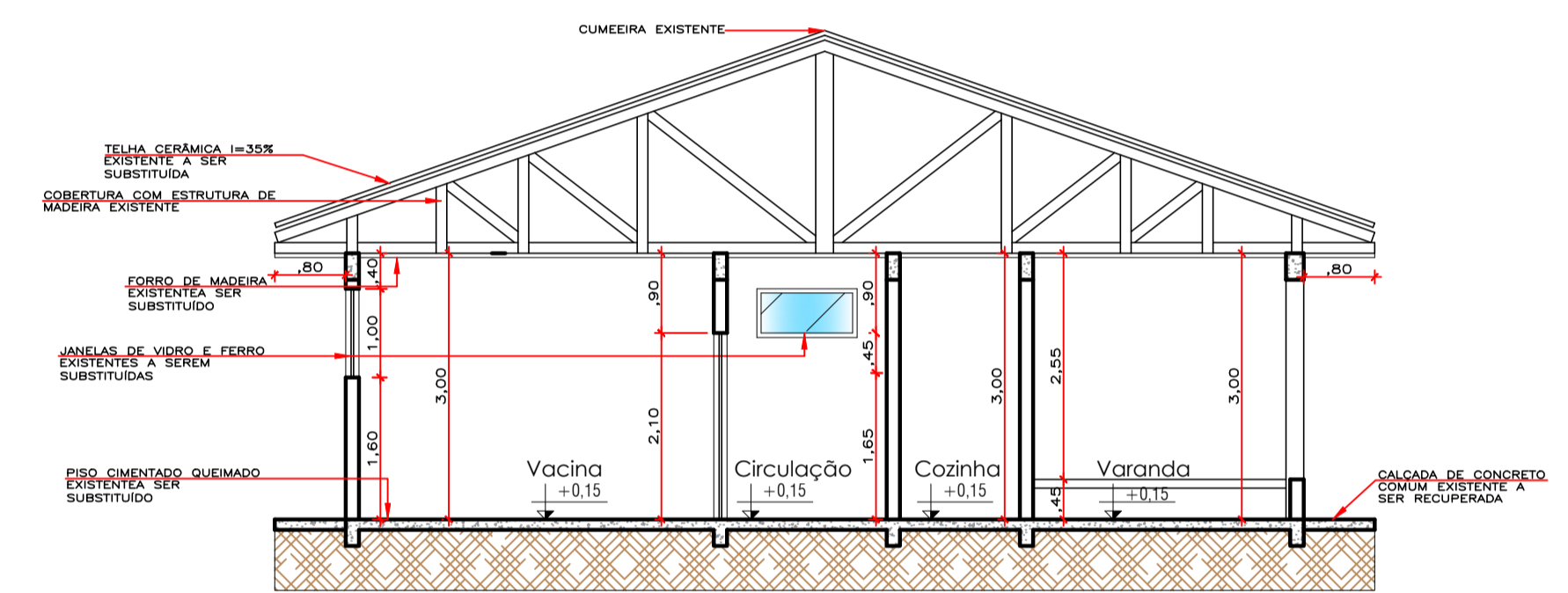

5 Corte B-B Existente
ESCALA 1:75

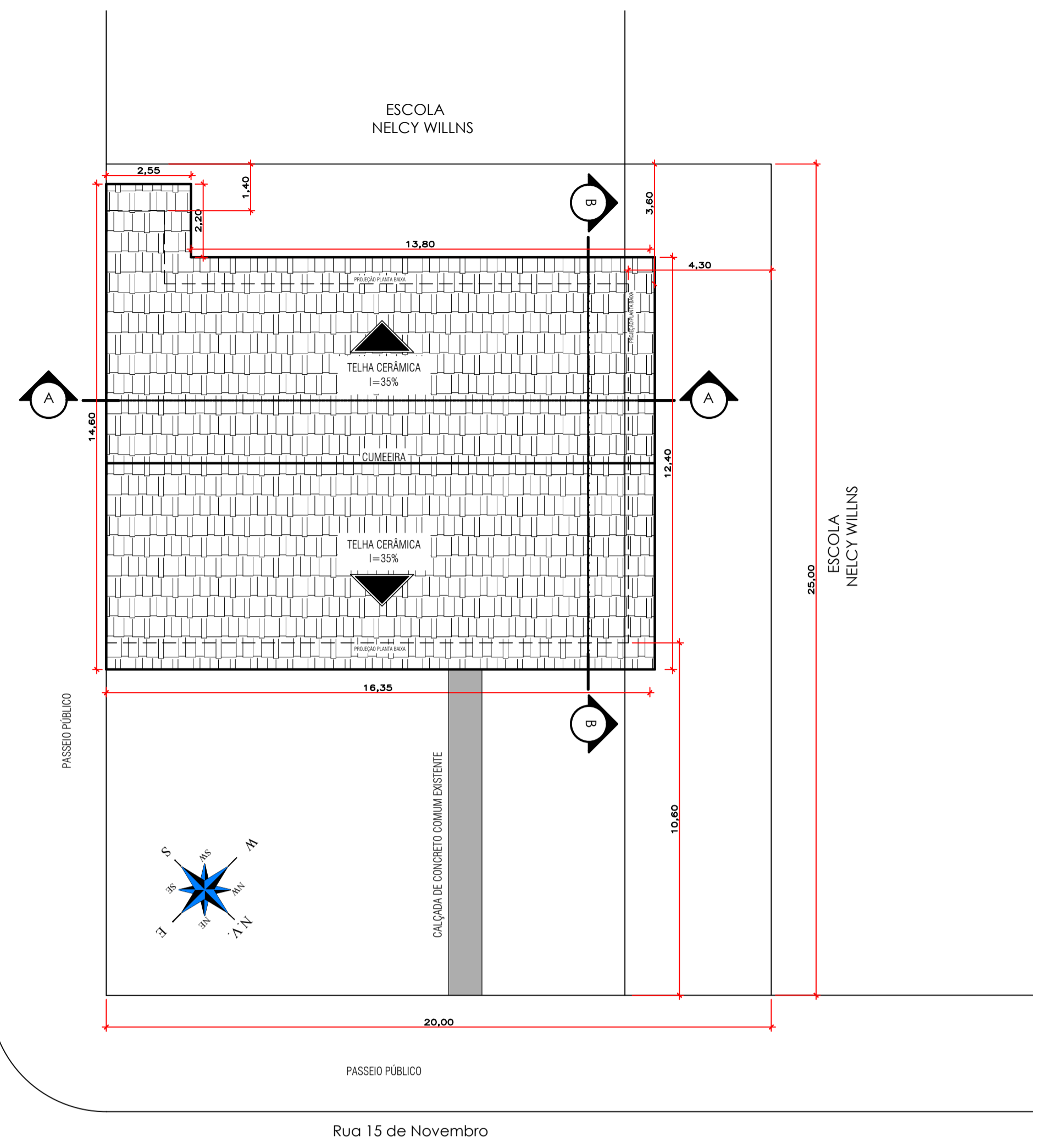

1 Planta Baixa de Cobertura e Situação Existente
ESCALA 1:125

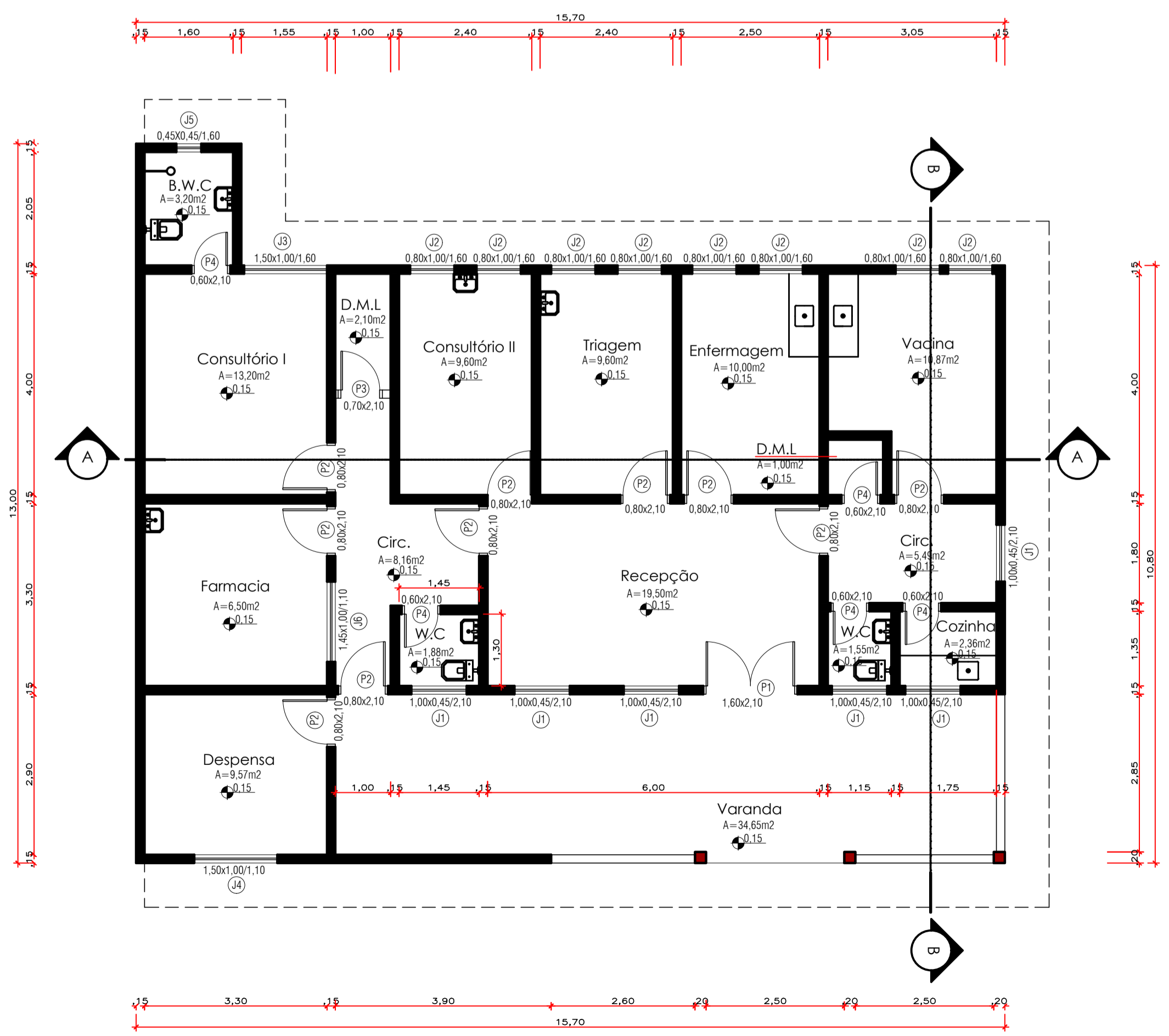

2 Planta Baixa Existente
ESCALA 1:75

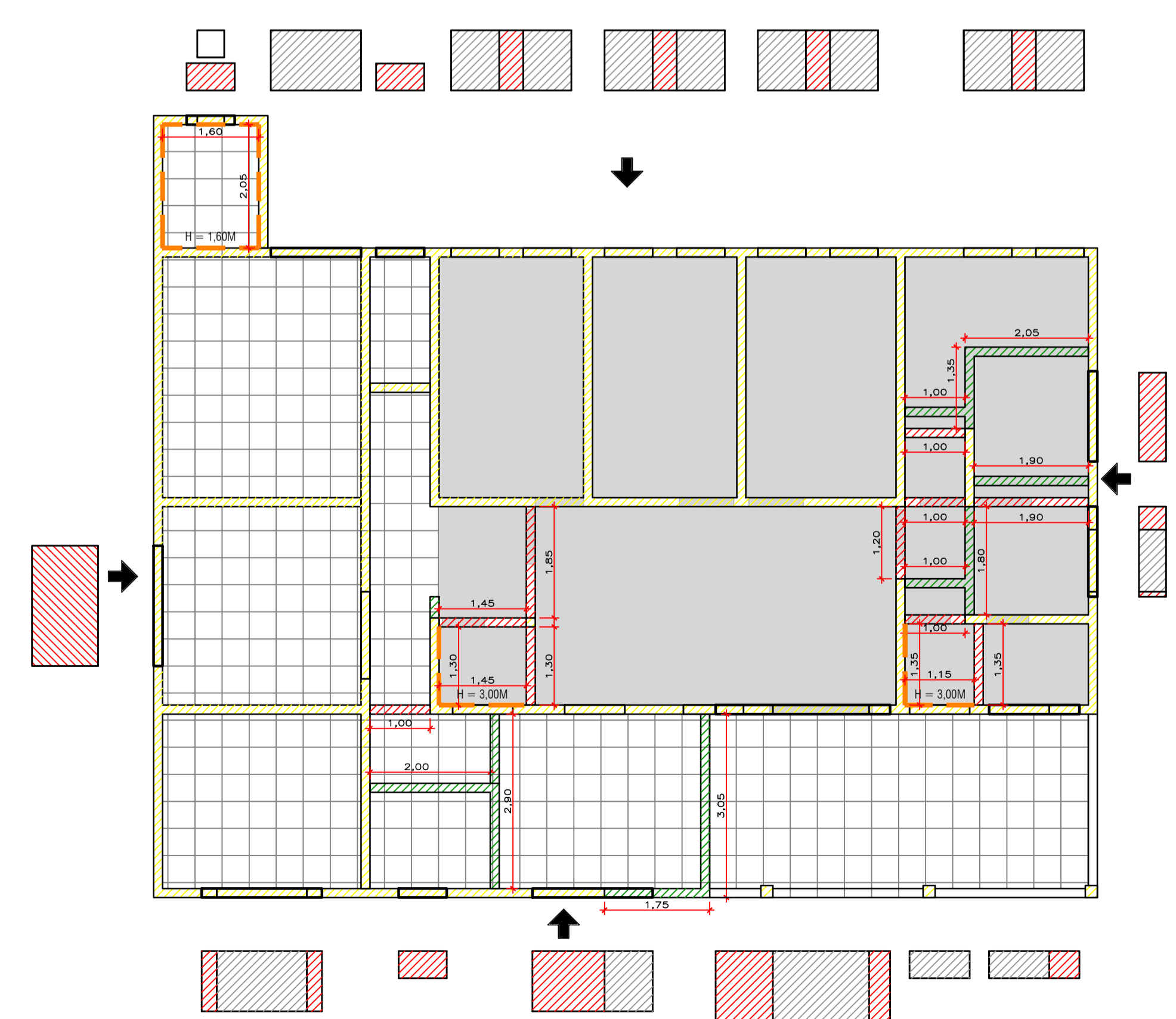

6 Planta de Paredes e Piso Existente
ESCALA 1:75

ESQUADRIAS

TIPO	DIMENSÕES		PEITOR	QUANT.	MODELO/TIPO	MATERIAL
	LARG.	ALT.				
PORTAS	P1	1,60 x 2,10	-	01	ABRIR 2 FOLHAS	VIDRO
	P2	0,80 x 2,10	-	10	ABRIR 90°	MADERA
	P3	0,70 x 2,10	-	01	ABRIR 90°	MADERA
	P4	0,60 x 2,10	-	04	ABRIR 90°	MADERA
JANELAS	J1	1,00 x 0,45	2,10	06	BASCULANTE 1 FOLHA	VIDROFERRO
	J2	0,80 x 1,00	1,60	14	BASCULANTE 2 FOLHA	VIDROFERRO
	J3	1,50 x 1,00	1,60	01	CORRER 4 FOLHAS	VIDROFERRO
	J4	1,50 x 1,00	1,10	01	CORRER 4 FOLHAS	VIDROFERRO
	J5	0,45 x 0,45	1,60	01	MAXIMAR 1 FOLHAS	VIDROFERRO
	J6	1,45 x 1,00	1,10	01	CORRER 4 FOLHAS	VIDROFERRO

QUADRO DE ÁREAS

ITEM	AMBIENTE	ÁREA (M²)
1	B.W.C	A=3,20M2
2	CIRCULAÇÃO	A=8,16M2
3	CIRCULAÇÃO	A=5,49M2
4	CONSULTÓRIO I	A=13,20M2
5	CONSULTÓRIO II	A=9,60M2
6	COZINHA	A=2,38M2
7	DESPENSA	A=9,57M2
8	D.M.L.	A=1,00M2
9	ENFERMAGEM	A=10,00M2
10	FARMACIA	A=6,50M2
11	RECEPÇÃO	A=19,50M2
12	TRIAGEM	A=9,60M2
13	VACINA	A=10,87M2
14	VARA	A=10,00M2
15	VARANDA	A=34,65M2
16	W.C	A=1,88M2
17	W.C	A=1,55M2

LEGENDA PLANTA DE PAREDES

[Red Hatched]	ALVENARIA A DEMOLIR_49,78M2
[Green Hatched]	PAREDES EXISTENTES
[Blue Hatched]	ALVENARIA A CONSTRUIR_56,40M2
[Orange Hatched]	ABERTURAS EXISTENTES
[Yellow Hatched]	PAREDES C/ CERÂMICA A RETIRAR_27,28M2
[Grey Hatched]	PISO QUEBRADO EXISTENTE_78,32M2
[White]	PISO CERÂMICO EXISTENTE_80,25M2



PREFEITURA MUNICIPAL DE MARCELÂNDIA - MT

Projeto: **ARQUITETÔNICO REFORMA** Nº Folhas: **04** Folha Nº: **01**
 Assunto: PLANTA COBERTURA/SITUAÇÃO EXIST.; PLANTA BAIXA EXIST.; FACHADA EXIST.; CORTE A-A EXIST. CORTE B-B EXIST.; PLANTA DE PAREDES E PISO.

Obra: **Reforma ESF IV do Distrito de Anãndia**
 Endereço: **Rua 15 de Novembro, esq. com Rua Goias QUADRA 21**
 Município: **Marcelândia - Mato Grosso**

Proprietário: **Prefeitura Municipal de Marcelândia - MT** Data: **Agosto/2019**

Áreas:
 Terreno **500,00 M2**
 Á. Construída **173,74 M2**
 Á. Livre **326,26 M2**
 Taxa de Ocupação **34,75%**

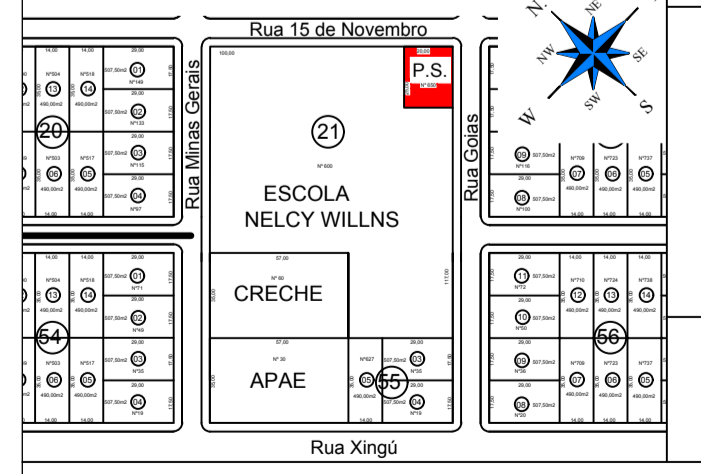

Proprietário:
Prefeitura Municipal de Marcelândia
 CNPJ: 03.238.987/0001-75

Responsável Técnico:
Thiago Rodrigues de Oliveira
 Arquiteto & Urbanista - CAU/MT472586-9

COORDENADAS: 11°15'12,43"S 54°12'27,24"O

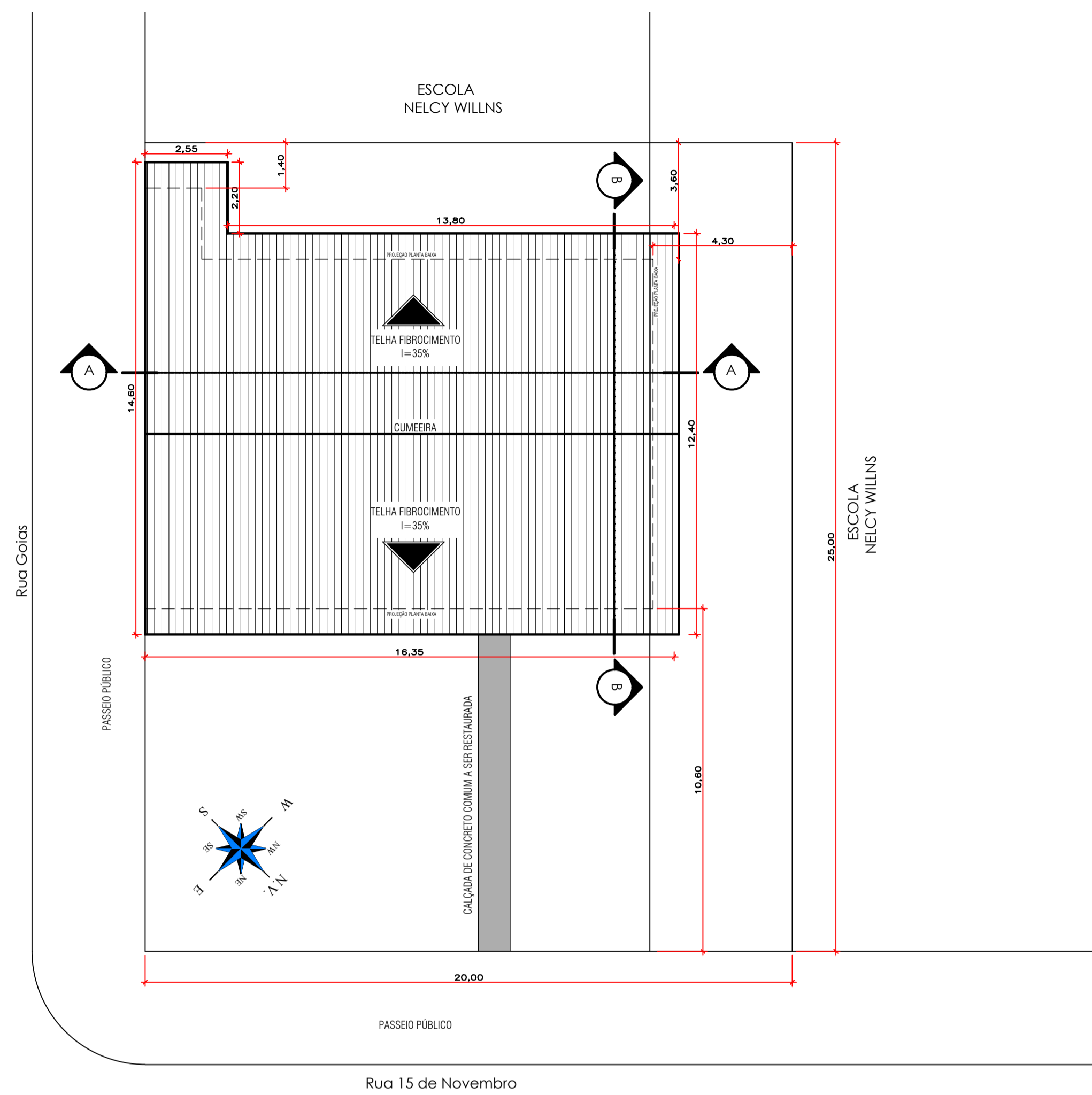

1 Planta Baixa de Cobertura e Situação
ESCALA 1:125

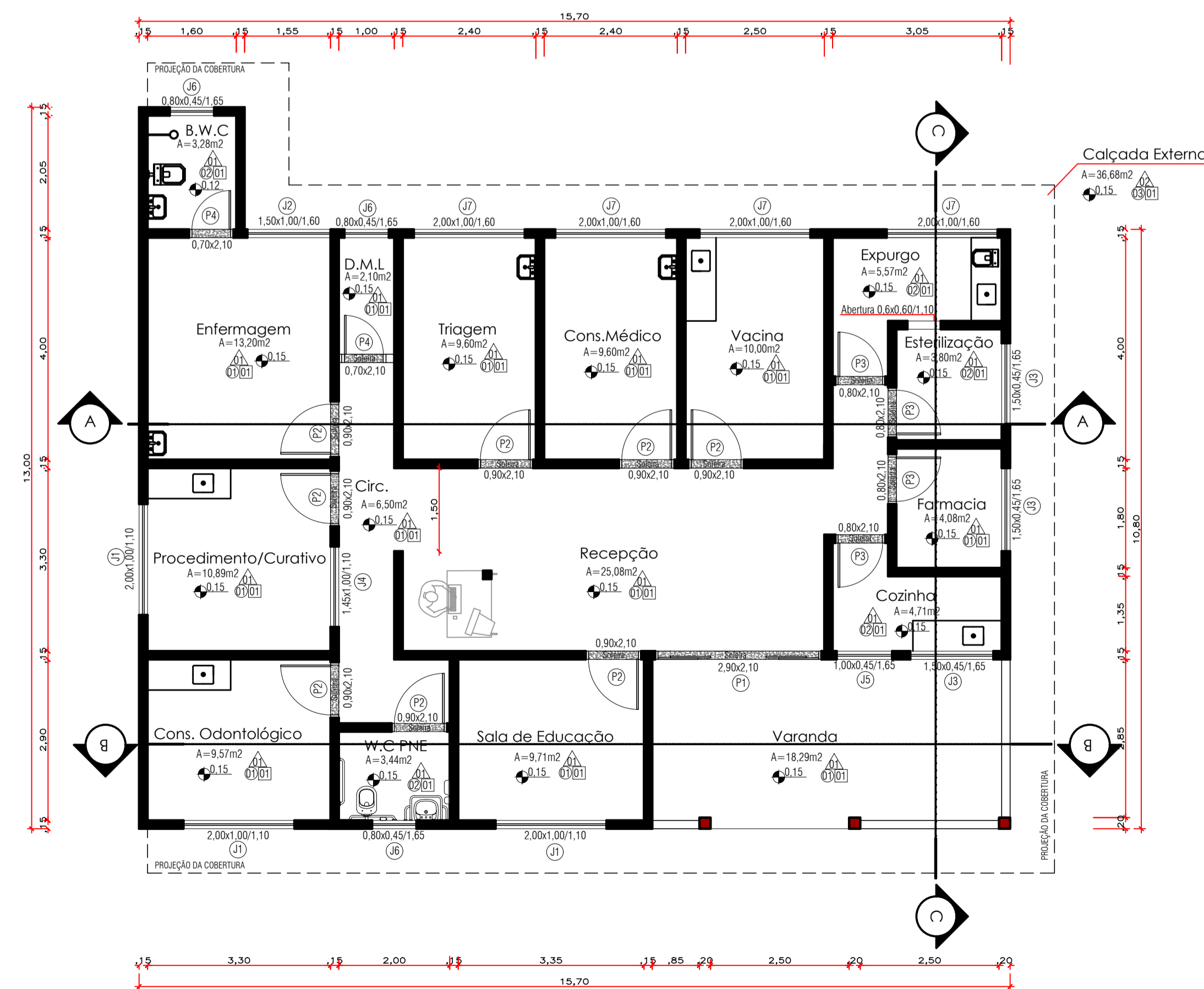

2 Planta Baixa
ESCALA 1:75

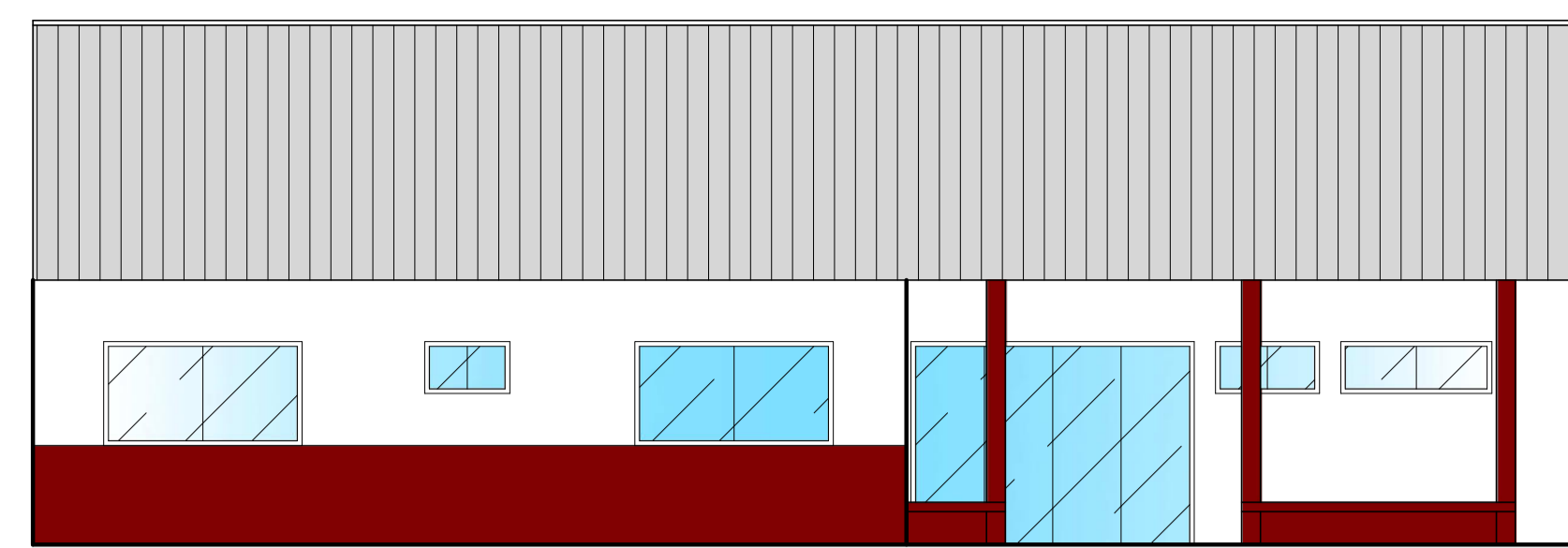

3 Fachada
ESCALA 1:75

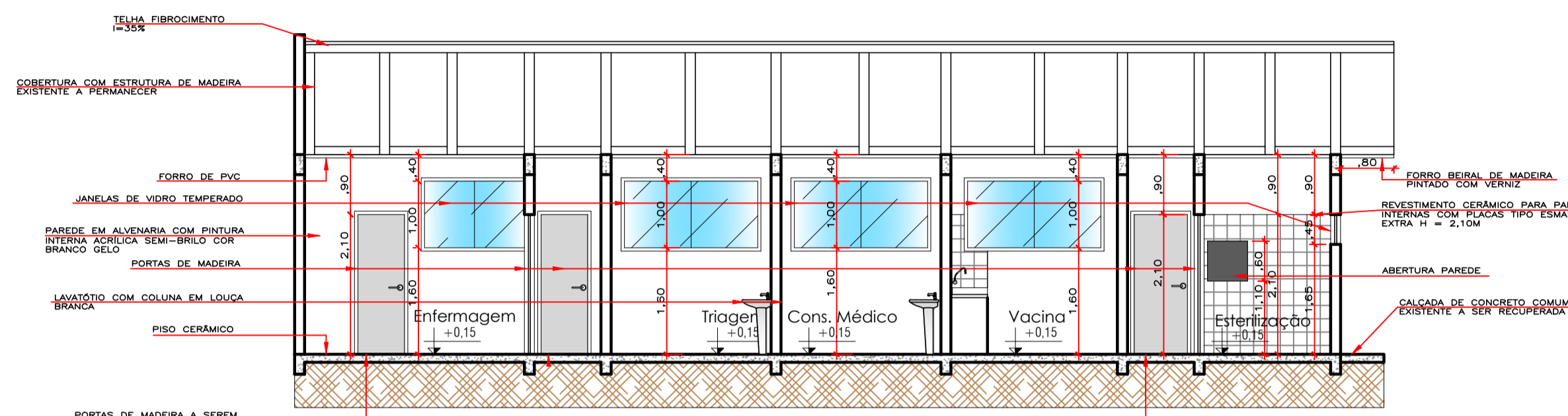

4 Corte A-A
ESCALA 1:75

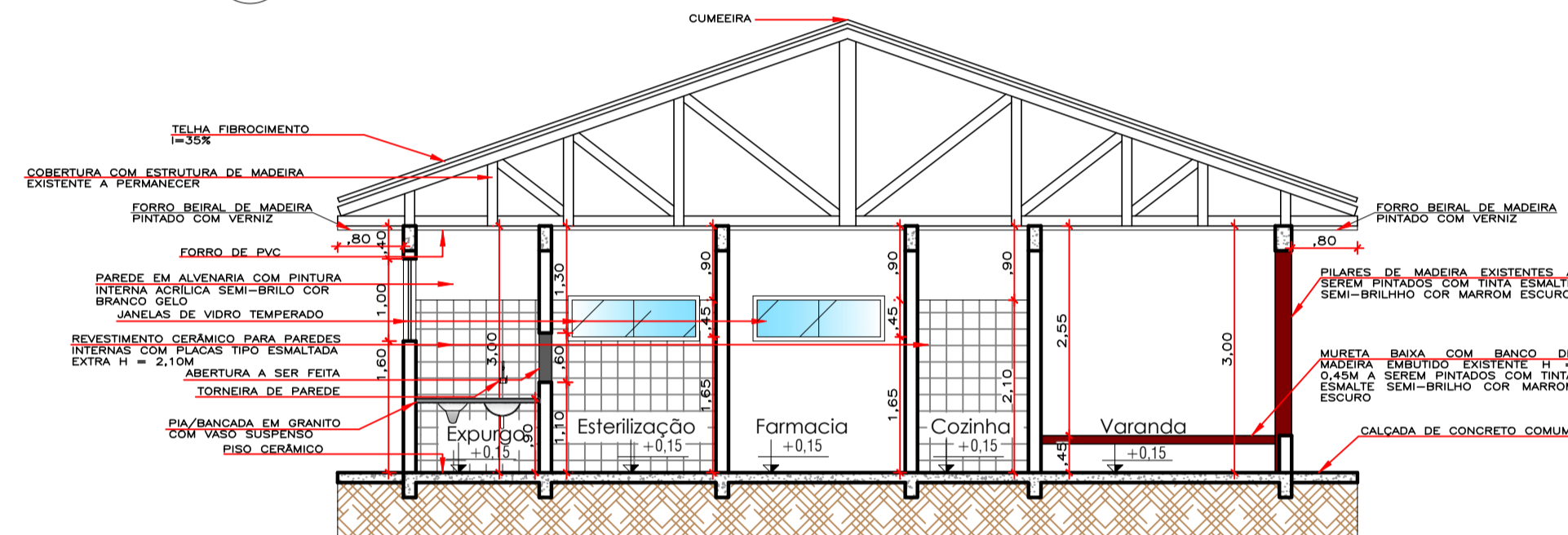

5 Corte B-B
ESCALA 1:75



6 3D
ESCALA 1:75

ACABAMENTOS PISO/PAREDE/TETO

PISO
Todo o piso cerâmico será composto por placas cerâmicas tipo esmaltaada extra nas dimensões 45x45 na cor branca.

ESQUADRIAS
Janelas - Todas as janelas existentes serão substituídas por janelas de vidro temperado.
Portas - Todas as portas existentes serão substituídas por portas novas de madeira.

PAREDES EM ALVENARIA
As paredes em Alvenaria serão revestidas externamente com tinta acrílica semi-brilho de primeira linha na cor marrom escuro até 1,10m, já as paredes internas serão revestidas com tinta acrílica semi-brilho de primeira linha na cor branco gelo.

TETO
Todo o forro de madeira deverá ser substituído por forro de PVC.

LEGENDA: PISO/PAREDE/TETO

- PISO
 - 1 Piso Cerâmico
 - 2 Piso Comum
- PAREDE
 - 1 Pintura acrílica em paredes internas na cor branco gelo até o final do pé-direito
 - 2 Revestimento cerâmico branco até H = 2,10m
 - 3 Pintura acrílica em paredes externas na cor marrom escuro H = 1,10m e branco no restante da parede conforme ilustração da fachada
- TETO
 - 1 FORRO DE PVC

ESQUADRIAS

TIPO	DIMENSÕES		PEITOR	QUANT.	MODELO TIPO	MATERIAL
	LARG.	ALT.				
PORTAS	P1	2,80 x 2,10	-	01	CORRER 4 FOLHAS	VIDRO TEMPERADO
	P2	0,90 x 2,10	-	08	ABRIR 90°	MADEIRA
	P3	0,80 x 2,10	-	04	ABRIR 90°	MADEIRA
	P4	0,70 x 2,10	-	02	ABRIR 90°	MADEIRA
JANELAS	J1	2,00 x 1,00	1,10	03	CORRER 2 FOLHAS	VIDRO TEMPERADO
	J2	1,50 x 1,00	1,60	01	CORRER 2 FOLHAS	VIDRO TEMPERADO
	J3	1,50 x 0,45	1,65	03	CORRER 2 FOLHAS	VIDRO TEMPERADO
	J4	1,45 x 1,00	1,10	01	CORRER 2 FOLHAS	VIDRO TEMPERADO
	J5	1,00 x 0,45	1,65	01	CORRER 2 FOLHAS	VIDRO TEMPERADO
	J6	0,80 x 0,45	1,65	03	CORRER 2 FOLHAS	VIDRO TEMPERADO
	J7	2,00 x 1,00	1,60	04	CORRER 2 FOLHAS	VIDRO TEMPERADO

QUADRO DE ÁREAS

ITEM	AMBIENTE	ÁREA (M²)
1	B.W.C	A=3,28M2
2	CIRCULAÇÃO	A=6,50M2
3	CONSULTÓRIO ODONTOLÓGICO	A=9,57M2
4	COZINHA	A=4,71M2
5	D.M.L	A=2,10M2
6	ENFERMAGEM	A=13,20M2
7	ESTERILIZAÇÃO	A=3,80M2
8	EXPURGO	A=5,57M2
9	FARMÁCIA	A=4,08M2
10	CONSULTÓRIO MÉDICO	A=9,60M2
11	PROCEDIMENTO	A=10,89M2
12	SALA DE EDUCAÇÃO	A=9,71M2
13	TRIAGEM	A=9,60M2
14	VACINA	A=10,00M2
15	VARANDA	A=18,29M2
16	W.C.PNE	A=3,44M2

OBS.:

- 01 - MEDIDAS DADAS EM METROS (m)
- 02 - AS COTAS PREVALECEM SOBRE A ESCALA DO DESENHO.
- 03 - EM CASO DE DÚVIDAS, CONSULTE O AUTOR DO PROJETO.



PREFEITURA MUNICIPAL DE
MARCELÂNDIA - MT

Projeto: **ARQUITETÔNICO REFORMA** Nº Folhas: **04** Folha Nº: **02**

Assunto: PLANTA COBERTURA/SITUAÇÃO; PLANTA BAIXA; FACHADA; CORTE A-A; CORTE B-B; 3D.

Obra: **Reforma ESF IV do Distrito de Analândia**

Endereço: **Rua 15 de Novembro, esq. com Rua Goiás QUADRA 21**

Município: **Marcelândia - Mato Grosso**

Proprietário: **Prefeitura Municipal de Marcelândia - MT** Data: **Agosto/2019**

Áreas:
Terreno **500,00 M2**
Á. Construída a ser Ref. **173,74 M2**
Á. Livre **326,26 M2**
Taxa de Ocupação **34,75%**

Proprietário:
Prefeitura Municipal de Marcelândia
CNPJ: 03.238.987/0001-75

Localização Esquemática:

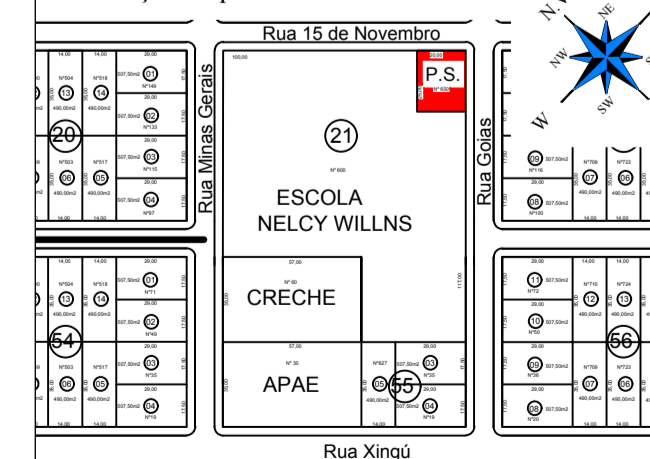

Responsável Técnico:
Thiago Rodrigues de Oliveira
Arquiteto & Urbanista - CAU/MT72586-9

COORDENADAS: 11°15'12,43"S 54°12'27,24"O

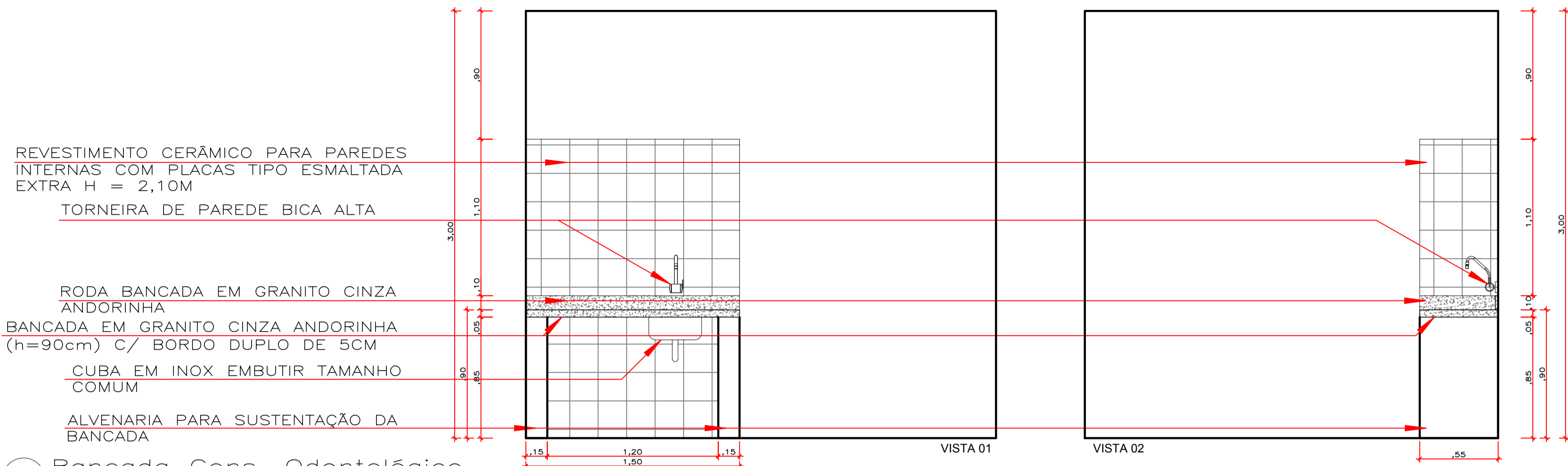

1 Bancada Cons. Odontológico
ESCALA 1:25

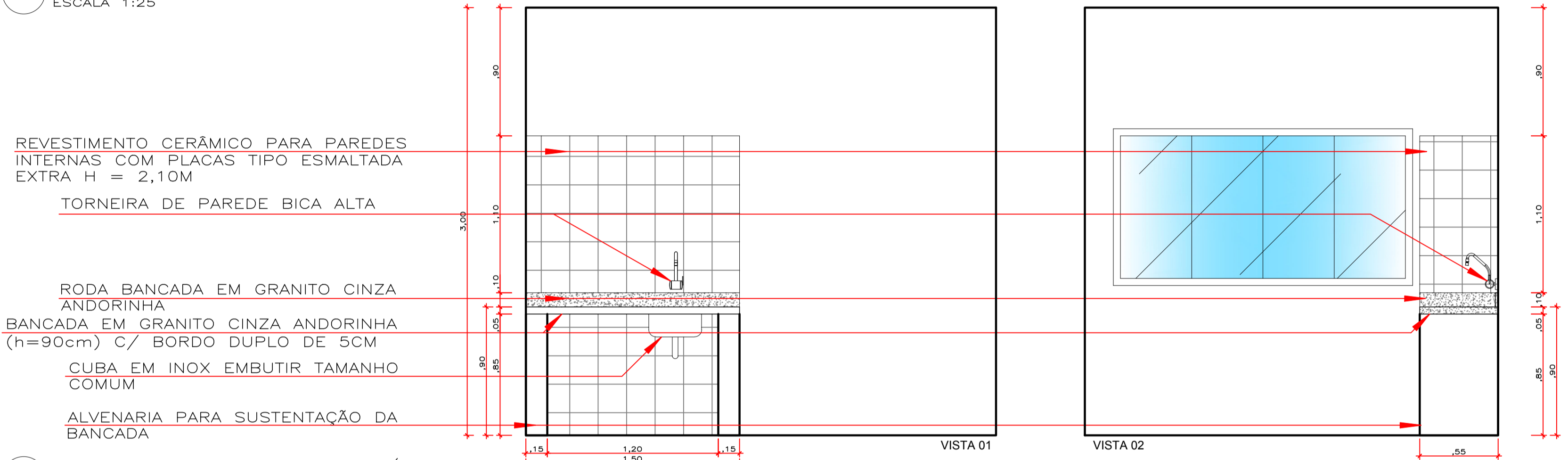

2 Bancada Procedimento/Curativo
ESCALA 1:25

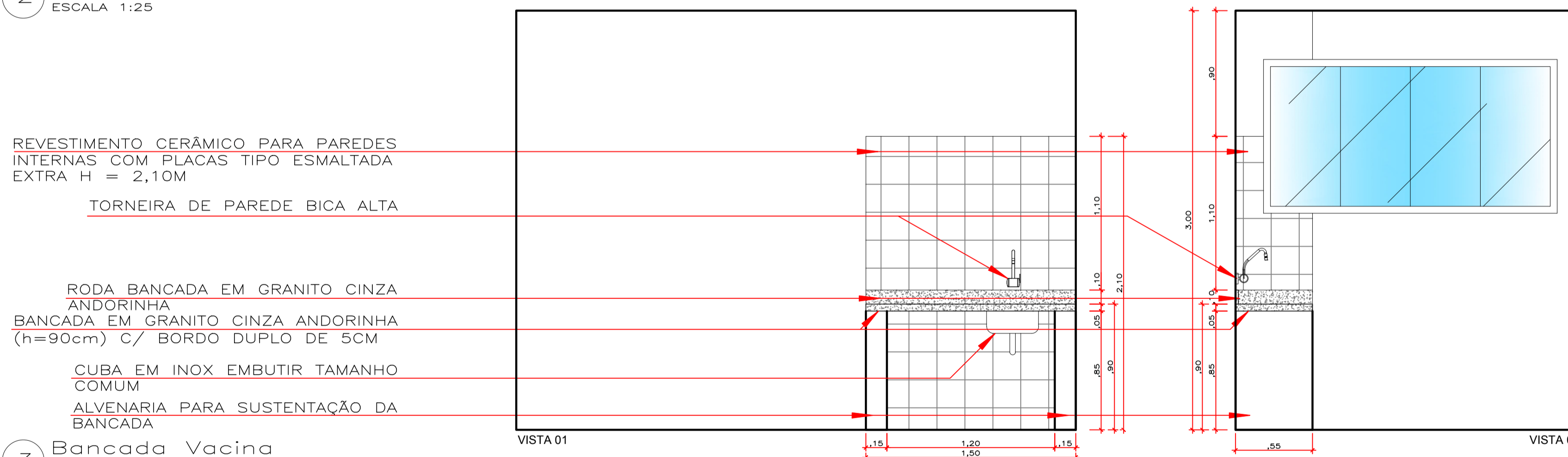

3 Bancada Vacina
ESCALA 1:25

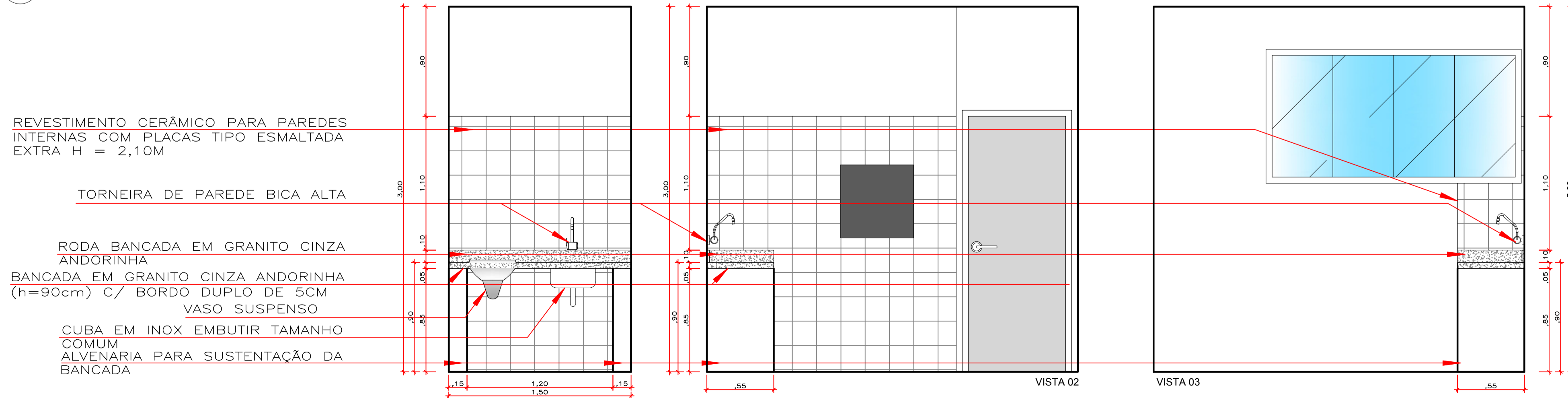

4 Bancada Expurgo
ESCALA 1:25

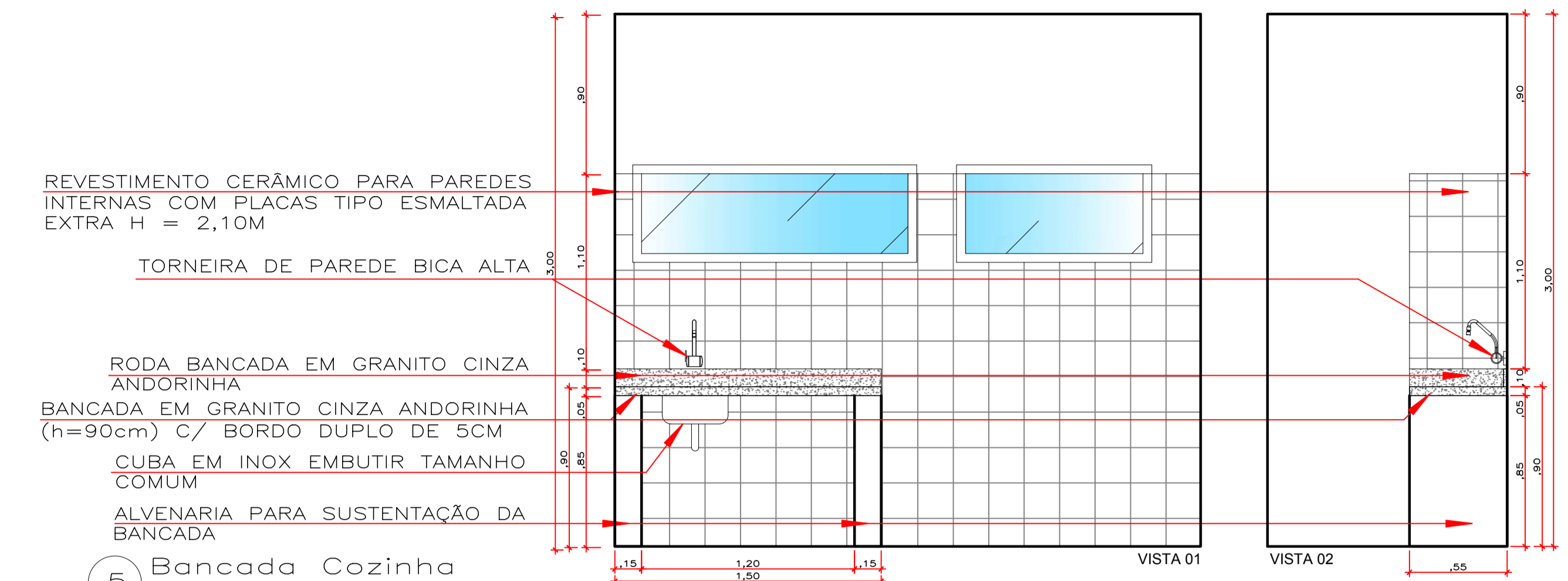

5 Bancada Cozinha
ESCALA 1:25

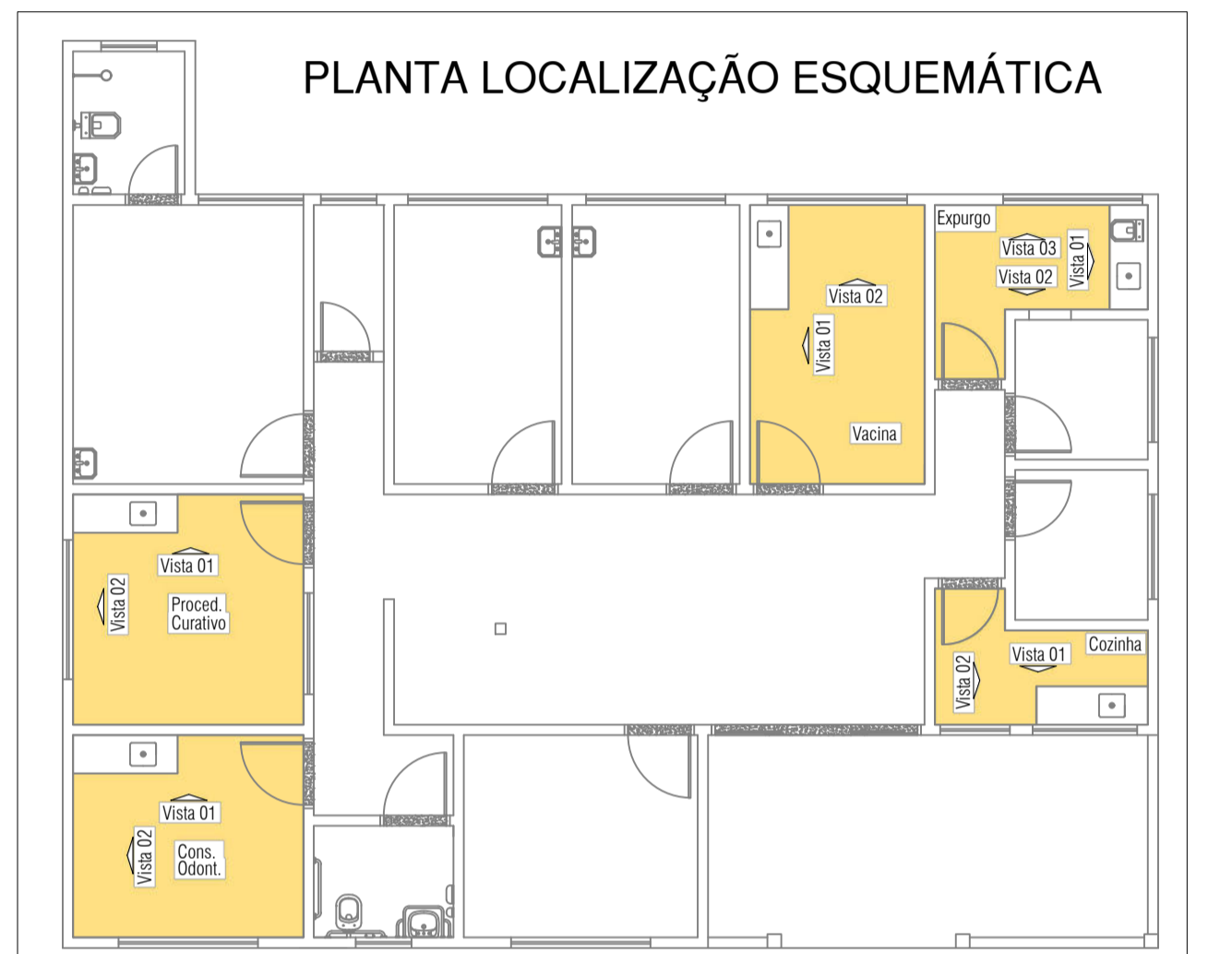

PREFEITURA MUNICIPAL DE MARCELÂNDIA - MT

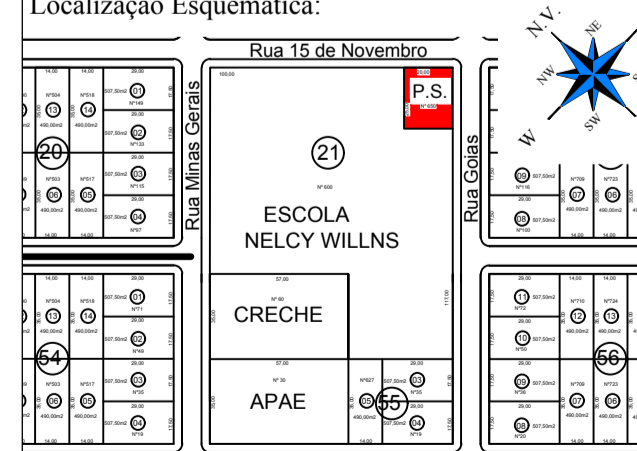
Projeto: ARQUITETÔNICO REFORMA	Nº Folhas: 04	Folha Nº: 03
Assunto: DETALHAMENTO DE BANCADAS		
Obra: Reforma ESF IV do Distrito de Análândia		
Endereço: Rua 15 de Novembro, esq. com Rua Goiás QUADRA 21		
Município: Marcelândia - Mato Grosso		
Proprietário: Prefeitura Municipal de Marcelândia - MT	Data: Agosto/2019	
Áreas: Terreno 500,00 M2 Á. Construída a ser Ref. 173,74 M2 Á. Livre 326,26 M2 Taxa de Ocupação 34,75%	Proprietário: Prefeitura Municipal de Marcelândia CNPJ: 03.238.987/0001-75	
Localização Esquemática: 	Responsável Técnico: Thiago Rodrigues de Oliveira Arquiteto & Urbanista - CAU/MT472586-9	
COORDENADAS: 11°15'12.43"S 54°12'27.24"O		

Item	Descrição	Quantidade	Valor Unit.	Valor Total
1
2
3
4
5
6
7
8
9
10

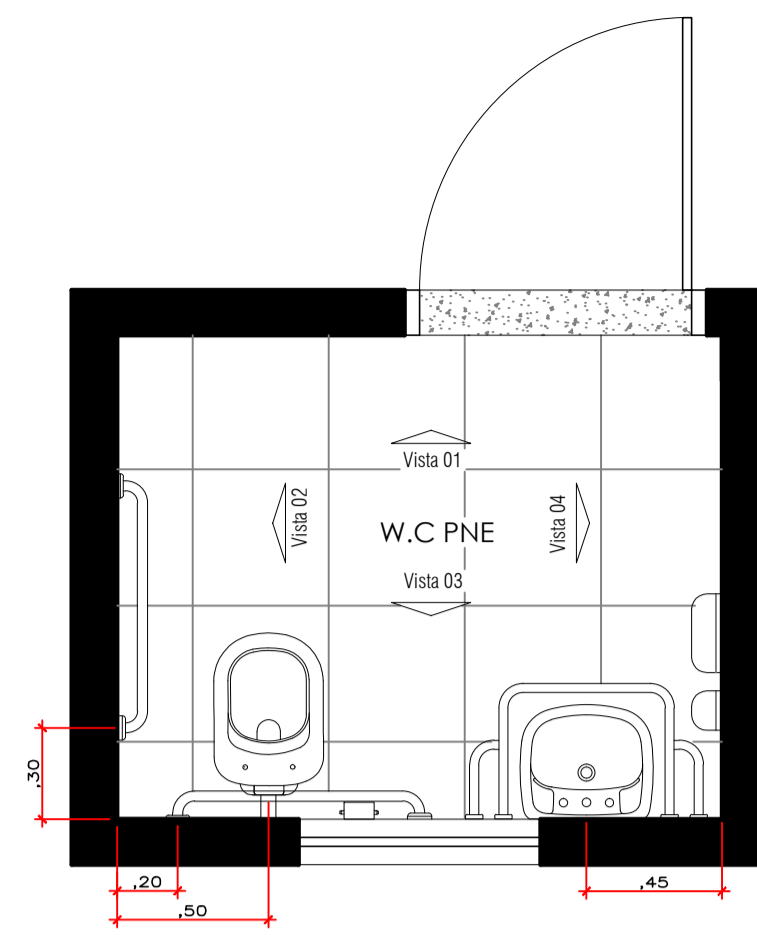

PAREDE EM ALVENARIA COM PINTURA INTERNA ACRÍLICA SEMI-BRILHO COR BRANCO GELO

REVESTIMENTO CERÂMICO PARA PAREDES INTERNAS COM PLACAS TIPO ESMALTADA EXTRA H = 2,10M

ESPELHO LAPIDADO COLADO NO REVESTIMENTO CERÂMICO 0,50mx0,70m

BARRA DE AÇO INOX

LAVATÓRIO SUSPENSO COM BARRA DE APOIO

BACIA CONVENCIONAL C/ VALVULA HIDRA

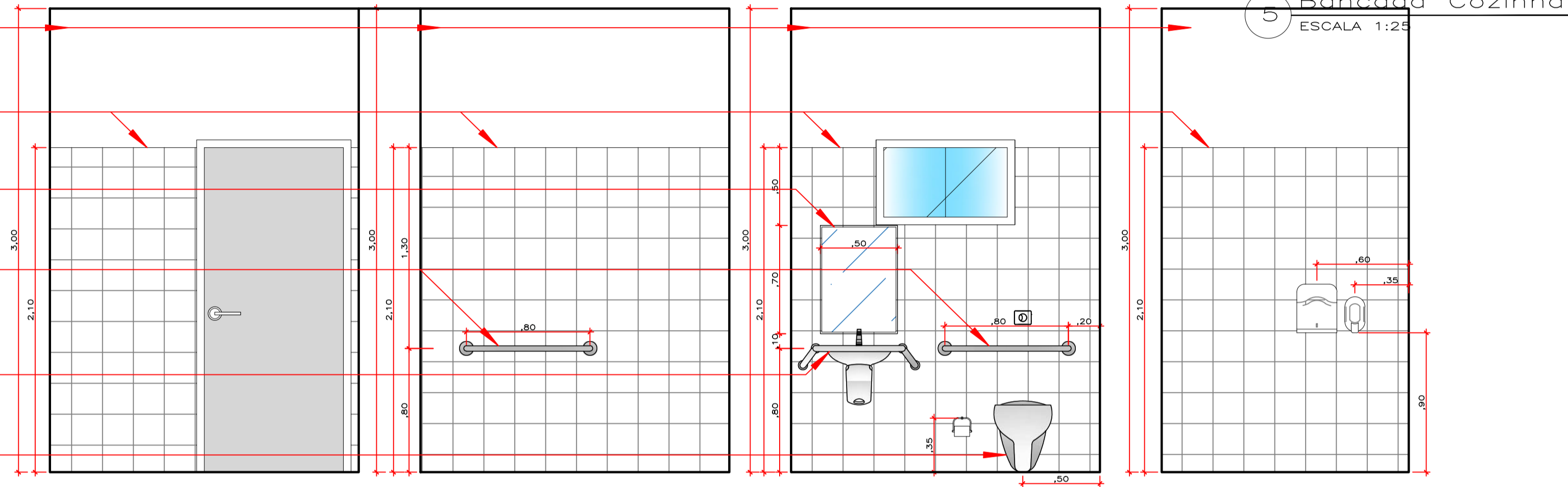

1 Detalhamento W.C. PNE ESCALA 1:25

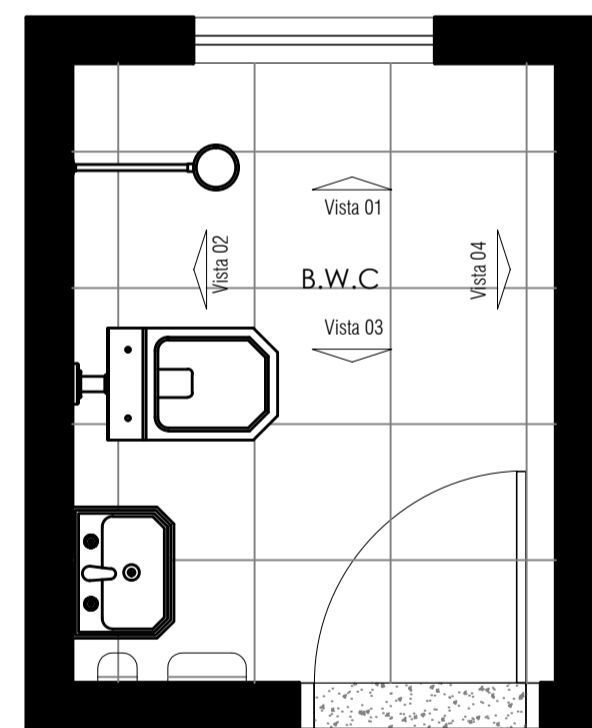

PAREDE EM ALVENARIA COM PINTURA INTERNA ACRÍLICA SEMI-BRILHO COR BRANCO GELO

REVESTIMENTO CERÂMICO PARA PAREDES INTERNAS COM PLACAS TIPO ESMALTADA EXTRA H = 2,10M

CHUVEIRO ELÉTRICO COMUM

ESPELHO LAPIDADO COLADO NO REVESTIMENTO CERÂMICO 0,50mx0,80m

LAVATÓRIO COM COLUNA EM LOUÇA BRANCA A SER SUBSTITUÍDO

VASO SANITÁRIO SIFONADO CONVENCIONAL COM LOUÇA BRANCA

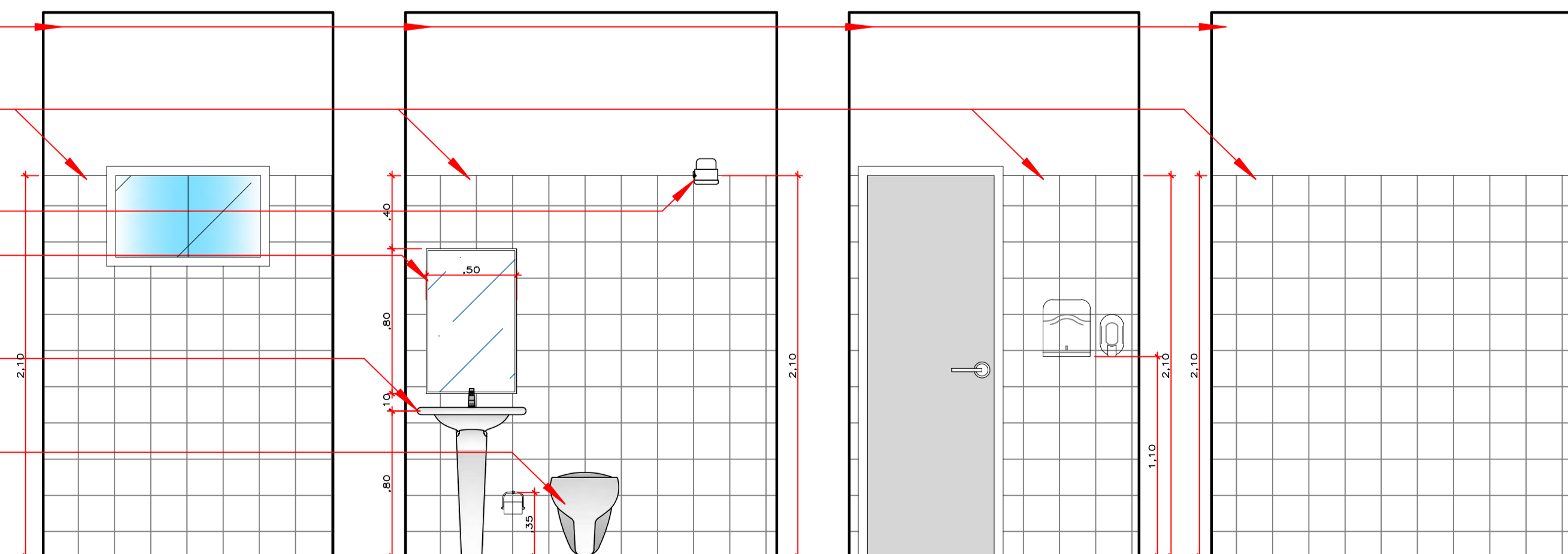

2 Detalhamento B.W.C. ESCALA 1:25



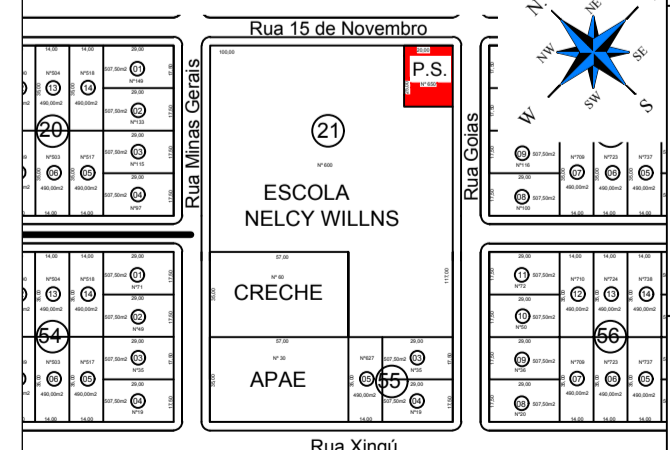

PREFEITURA MUNICIPAL DE MARCELÂNDIA - MT

Projeto: ARQUITETÔNICO REFORMA		Nº Folhas: 04	Folha Nº: 04
Assunto: DETALHAMENTO DE BANHEIROS			
Obra: Reforma ESF IV do Distrito de Analândia			
Endereço: Rua 15 de Novembro, esq. com Rua Goiás QUADRA 21			
Município: Marcelândia - Mato Grosso			
Proprietário: Prefeitura Municipal de Marcelândia - MT		Data: Agosto/2019	
Áreas: Terreno 500,00 M2 Á. Construída a ser Ref. 173,74 M2 Á. Livre 326,26 M2 Taxa de Ocupação 34,75%		Proprietário: Prefeitura Municipal de Marcelândia CNPJ: 03.238.987/0001-75	
Localização Esquemática: 		Responsável Técnico: Thiago Rodrigues de Oliveira Arquiteto & Urbanista - CAU/MTA72586-9	
COORDENADAS: 11°15'12.43"S 54°12'27.24"O			

PROPOSTA	Nº	DATA	VALOR
1	7	10	15
2	7	15	20
3	7	25	25
4	7	30	30
5	7	35	35
6	7	40	40
7	7	45	45
8	7	50	50
9	7	55	55

Obs:
Cor não especificada para cor de esp. 10mm