

1 PLANTA BAIXA EXISTENTE
ESCALA 1:75

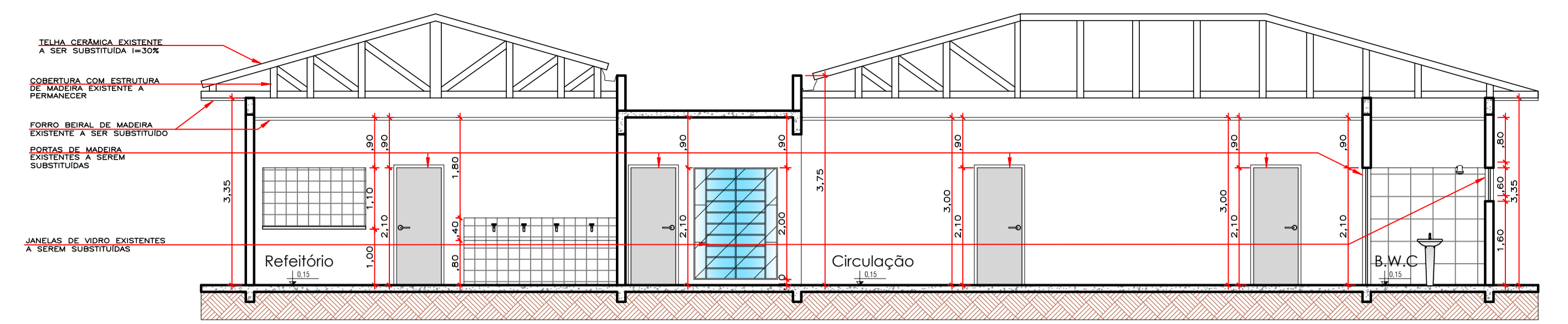

3 CORTE A-A EXISTENTE
ESCALA 1:75

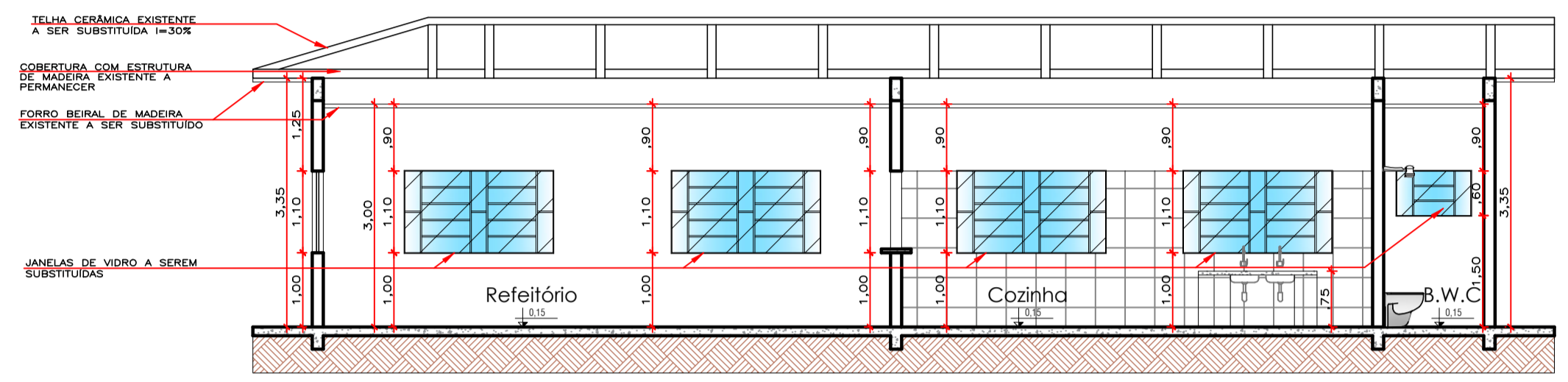

4 CORTE B-B EXISTENTE
ESCALA 1:75

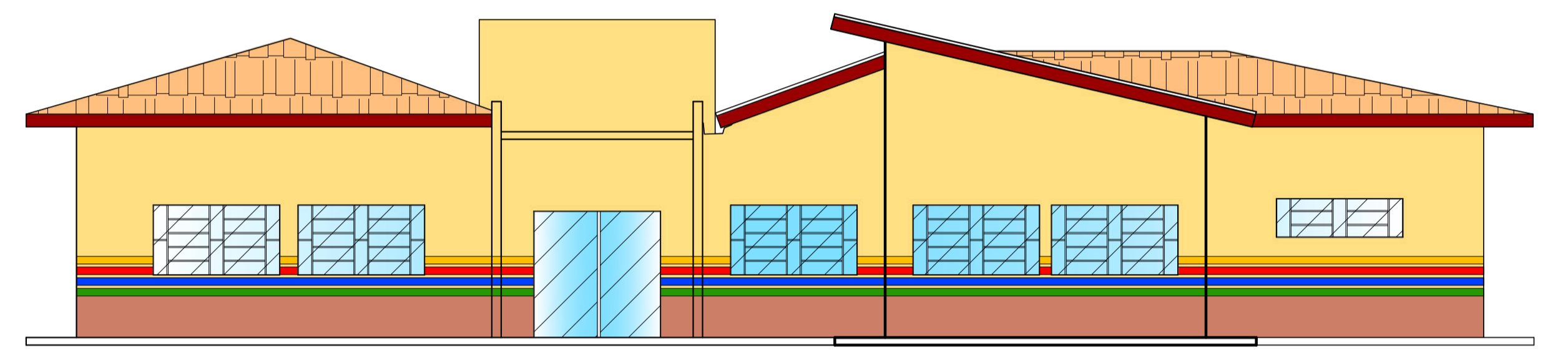

5 FACHADA EXISTENTE
ESCALA 1:75

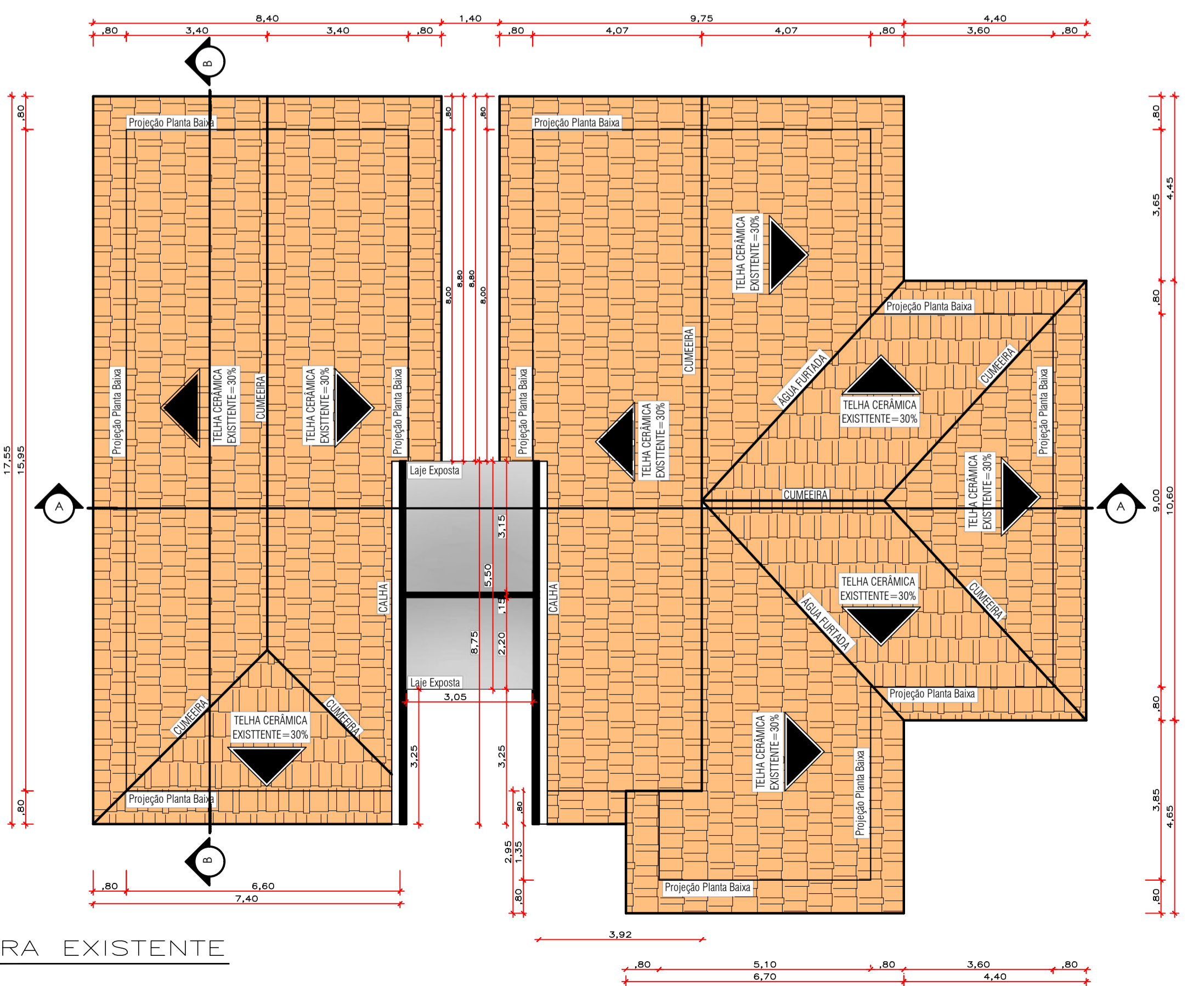

2 COBERTURA EXISTENTE
ESCALA 1:100

ESQUADRIAS

TIPO	DIMENSÕES		PEITOR	QUANT.	MODELO/TIPO	MATERIAL
	LARG.	ALT.				
PORTAS	P1	2,00 x 2,10	-	01	ABRIR 2 FOLHAS	VIDRO TEMPERADO
	P2	0,80 x 2,10	-	11	ABRIR 90°	MADERA
	P3	0,70 x 2,10	-	02	ABRIR 90°	MADERA
JANELAS	J1	2,00 x 1,10	1,00	13	BASCULANTE	VIDRO FERRO
	J2	2,00 x 0,60	1,50	08	BASCULANTE	VIDRO FERRO
	J3	1,00 x 1,10	1,00	02	BASCULANTE	VIDRO FERRO
	J4	1,00 x 0,60	1,50	02	BASCULANTE	VIDRO FERRO
	J5	1,50 x 2,00	0,10	01	BASCULANTE	VIDRO FERRO

QUADRO DE ÁREAS

ITEM	AMBIENTE	ÁREA (M²)
1	ÁREA DE SERVIÇO	A=9,00m²
2	BERÇÁRIO	A=37,67m²
3	B.W.C	A=4,66m²
4	B.W.C	A=3,29m²
5	B.W.C FEM.	A=14,45m²
6	B.W.C MASC.	A=14,45m²
7	CIRCULAÇÃO	A=29,59m²
8	COPA	A=7,69m²
9	COZINHA	A=21,90m²
10	DESPENSA	A=7,10m²
11	D.M.L.	A=6,67m²
12	RECEPÇÃO	A=5,51m²
13	REFEITÓRIO	A=49,33m²
14	SALA	A=13,05m²
15	SALA PRÉ	A=9,13m²
16	SALA TV	A=38,63m²
17	VARANDA	A=6,71m²

PREFEITURA MUNICIPAL DE MARCELÂNDIA - MT

Projeto:	ARQUITETÔNICO REFORMA	Nº Folhas	03	Folha Nº	01	
Assunto: PLANTA BAIXA EXISTENTE; COBERTURA EXISTENTE; CORTE A-A EXISTENTE; CORTE B-B EXISTENTE; FACHADA EXISTENTE.						
Obra: Projeto de Reforma Creche Municipal Aline Philomena						
Endereço: Rua Minas Gerais, nº 60 Quadra 21						
Município: Marcelândia - Mato Grosso						
Proprietário:	Prefeitura Municipal de Marcelândia - MT			Data:	Setembro/2019	
Áreas:	Terreno	1.995,00 M2	Á. Construída	305,70 M2	Á. Livre	1.689,30 M2
			Taxa de Ocupação	15,32%		
Localização Esquemática:						
Thiago Rodrigues de Oliveira Arquiteto & Urbanista - CAU/MTA72586-9						
COORDENADAS: 11°15'13.13" S 54°12'10.90" O						

Obs:
Cor não especificada para colorir, esp. 10mm

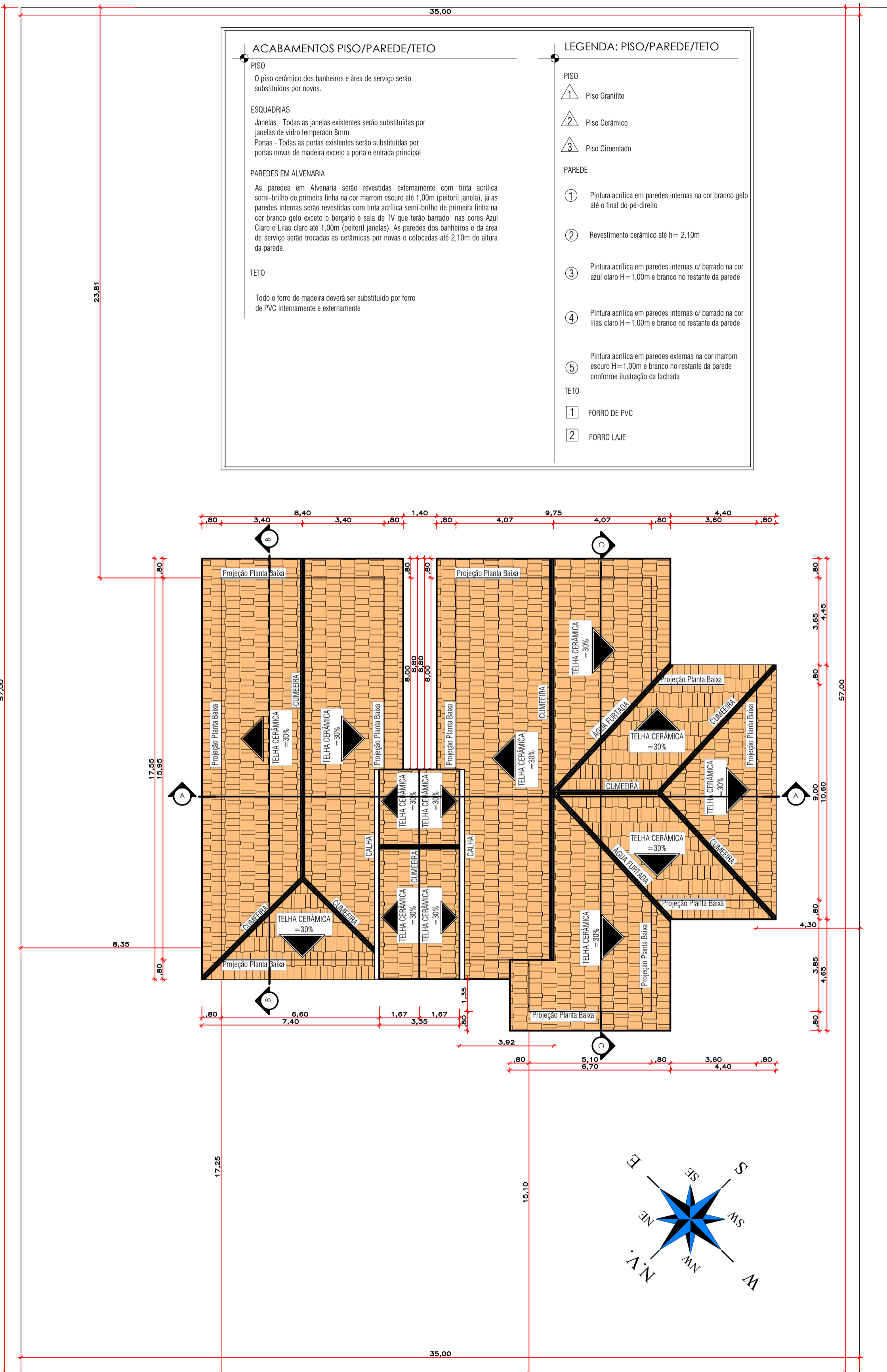

1 COBERTURA E SITUAÇÃO
ESCALA 1:125

ACABAMENTOS PISO/PAREDE/TETO		LEGENDA: PISO/PAREDE/TETO	
PISO O piso cerâmico dos banheiros e área de serviço serão substituídos por novos. ESQUADRIAS Janelas - Todas as janelas existentes serão substituídas por janelas de vidro temperado 8mm Portas - Todas as portas existentes serão substituídas por portas novas de madeira exceto a porta e entrada principal PAREDES EM ALVENARIA As paredes em Alvenaria serão revestidas externamente com tinta acrílica semi-brilho de primeira linha na cor marrom escuro até 1,00m (peitoril janela), ja as paredes internas serão revestidas com tinta acrílica semi-brilho de primeira linha na cor branco gelo exceto o berçário e sala de TV que terão barrado nas cores Azul Claro e Lilás claro até 1,00m (peitoril janelas). As paredes dos banheiros e da área de serviço serão trocadas as cerâmicas por novas e colocadas até 2,10m de altura da parede. TETO Todo o forro de madeira deverá ser substituído por forro de PVC internamente e externamente		PISO 1 Piso Granilite 2 Piso Cerâmico 3 Piso Cimentado PAREDE 1 Pintura acrílica em paredes internas na cor branco gelo até o final do pé-direito 2 Revestimento cerâmico até f= 2,10m 3 Pintura acrílica em paredes internas c/ barrado na cor azul claro H=1,00m e branco no restante da parede 4 Pintura acrílica em paredes internas c/ barrado na cor lilás claro H=1,00m e branco no restante da parede 5 Pintura acrílica em paredes externas na cor marrom escuro H=1,00m e branco no restante da parede conforme ilustração da fachada TETO 1 FORRO DE PVC 2 FORRO LAJE	

2 PLANTA BAIXA
ESCALA 1:75

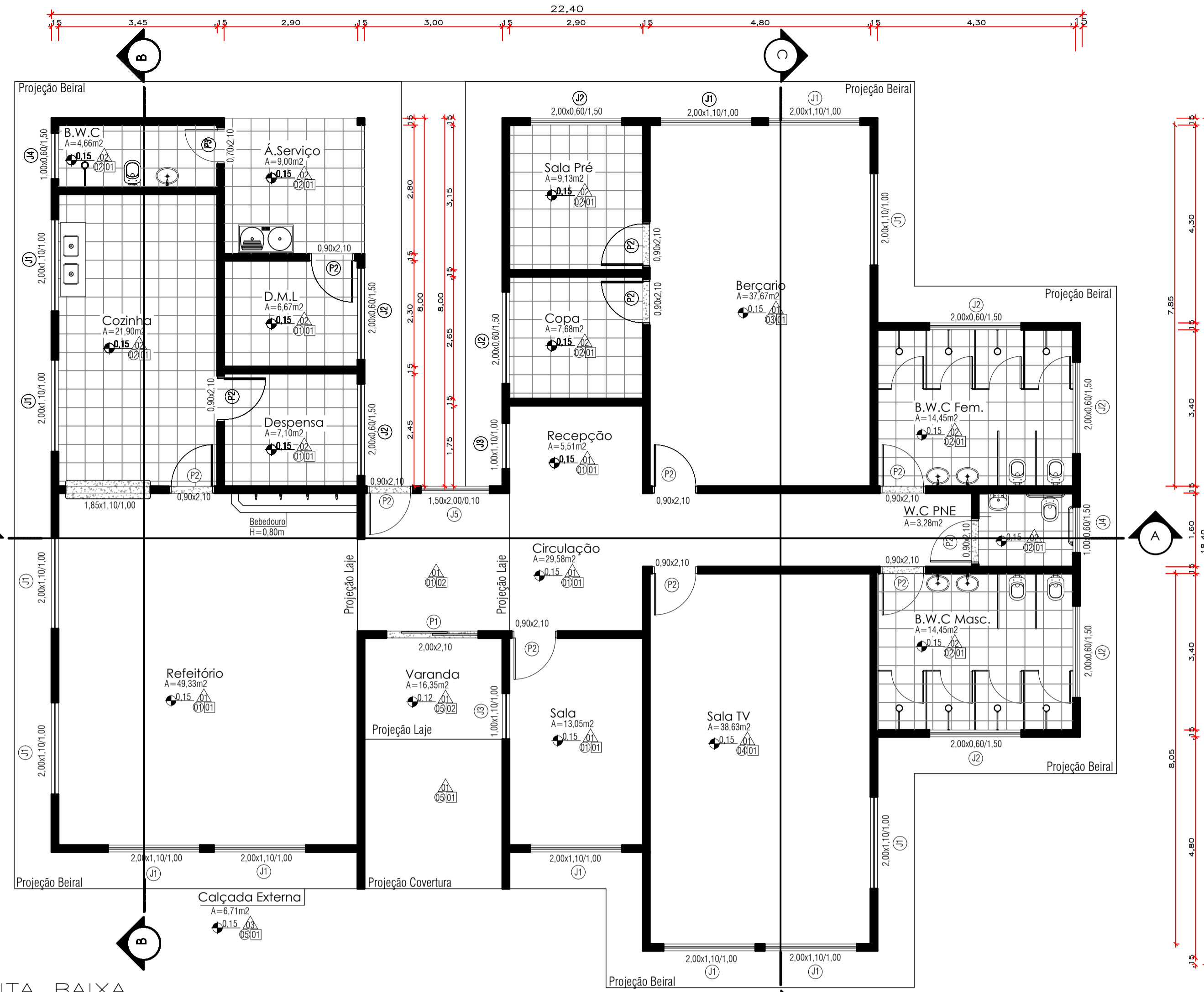

3 FACHADA
ESCALA 1:75

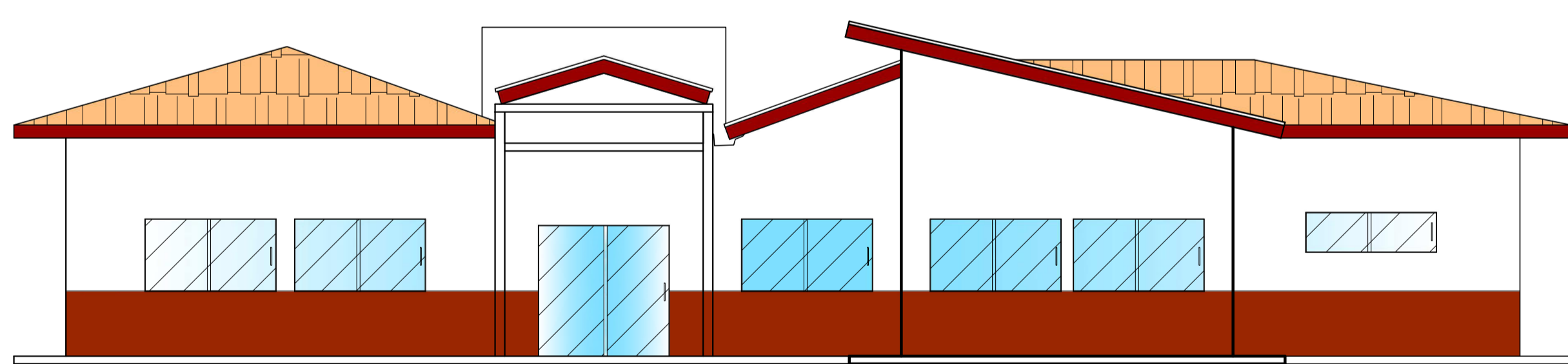

4 3D
SEM ESCALA

ESQUADRIAS					
TIPO	DIMENSÕES LARG. ALT.	FEITOR	QUANT.	MODELO/TIPO	MATERIAL
PORTAS					
P1	2,00 x 2,10	-	01	ABRIR 2 FOLHAS (A PERMANECER)	VIDRO TEMPERADO
P2	0,90 x 2,10	-	12	ABRIR 90°	MADEIRA
P3	0,70 x 2,10	-	01	ABRIR 90°	MADEIRA

JANELAS					
J1	J2	J3	J4	J5	
2,00 x 1,10	2,00 x 0,60	1,00 x 1,00	1,00 x 0,60	1,50 x 2,00	CORRER 2 FOLHAS VIDRO TEMPERADO 8mm
2,00 x 1,10	2,00 x 0,60	1,00 x 1,00	1,00 x 0,60	1,50 x 2,00	CORRER 2 FOLHAS VIDRO TEMPERADO 8mm
2,00 x 1,10	2,00 x 0,60	1,00 x 1,00	1,00 x 0,60	1,50 x 2,00	CORRER 2 FOLHAS VIDRO TEMPERADO 8mm
2,00 x 1,10	2,00 x 0,60	1,00 x 1,00	1,00 x 0,60	1,50 x 2,00	CORRER 2 FOLHAS VIDRO TEMPERADO 8mm
2,00 x 1,10	2,00 x 0,60	1,00 x 1,00	1,00 x 0,60	1,50 x 2,00	CORRER 2 FOLHAS VIDRO TEMPERADO 8mm

QUADRO DE ÁREAS		
ITEM	AMBIENTE	ÁREA (M²)
1	ÁREA DE SERVIÇO	A=9,00m²
2	BERÇÁRIO	A=37,67m²
3	B.W.C.	A=4,66m²
4	B.W.C.	A=3,28m²
5	B.W.C. FEM.	A=14,45m²
6	B.W.C. MASC.	A=14,45m²
7	CIRCULAÇÃO	A=29,58m²
8	COPA	A=7,68m²
9	COZINHA	A=21,90m²
10	DESPENSA	A=7,10m²
11	D.M.L.	A=6,67m²
12	RECEPÇÃO	A=5,51m²
13	REFEITÓRIO	A=49,35m²
14	SALA	A=13,05m²
15	SALA PRÉ	A=9,13m²
16	SALA TV	A=38,63m²
17	VARANDA	A=16,35m²

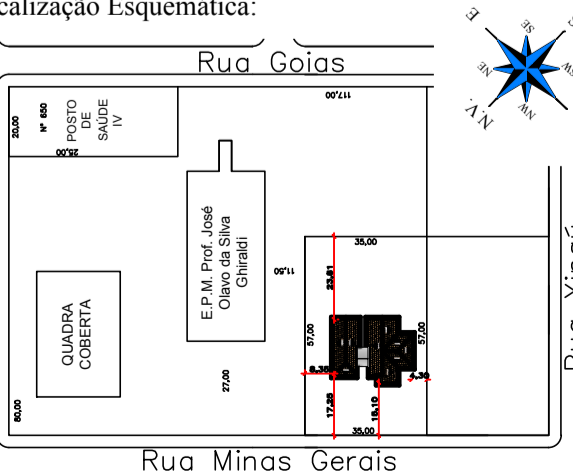

PREFEITURA MUNICIPAL DE MARCELÂNDIA - MT

Projeto:	ARQUITETÔNICO REFORMA	Nº Folhas:	03	Folha Nº:	02	
Assunto: COBERTURA E SITUAÇÃO; PLANTA BAIXA; FACHADA; 3D.						
Obra: Projeto de Reforma Creche Municipal Aline Philomena						
Endereço: Rua Minas Gerais, nº 60 Quadra 21						
Município: Marcelândia - Mato Grosso						
Proprietário:	Prefeitura Municipal de Marcelândia - MT			Data:	Setembro/2019	
Áreas:	Terreno	1.995,00 M2	Á. Construída	315,45 M2	Á. Livre	1.679,55 M2
	Taxa de Ocupação	15,81%				
Localização Esquemática:			Proprietário:			
			Prefeitura Municipal de Marcelândia CNPJ: 03.238.987/0001-75			
Rua 15 de Novembro COORDENADAS: 11°15'13.13"S 54°12'10.90"O			Responsável Técnico: Thiago Rodrigues de Oliveira Arquiteto & Urbanista - CAU/MTA72586-9			

PROPOSTA	DATA	VALOR
1	01/10/19	100,00
2	02/10/19	100,00
3	03/10/19	100,00
4	04/10/19	100,00
5	05/10/19	100,00
6	06/10/19	100,00
7	07/10/19	100,00
8	08/10/19	100,00
9	09/10/19	100,00

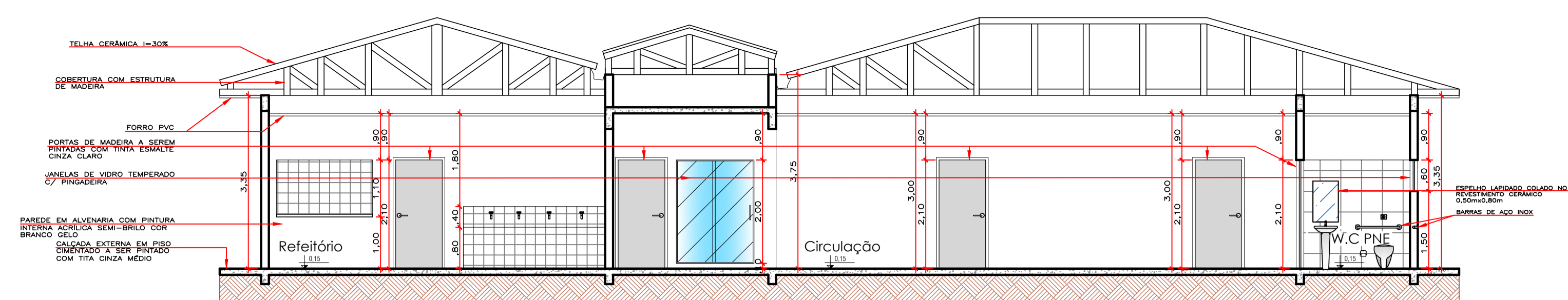

1 CORTE A-A
ESCALA 1:75

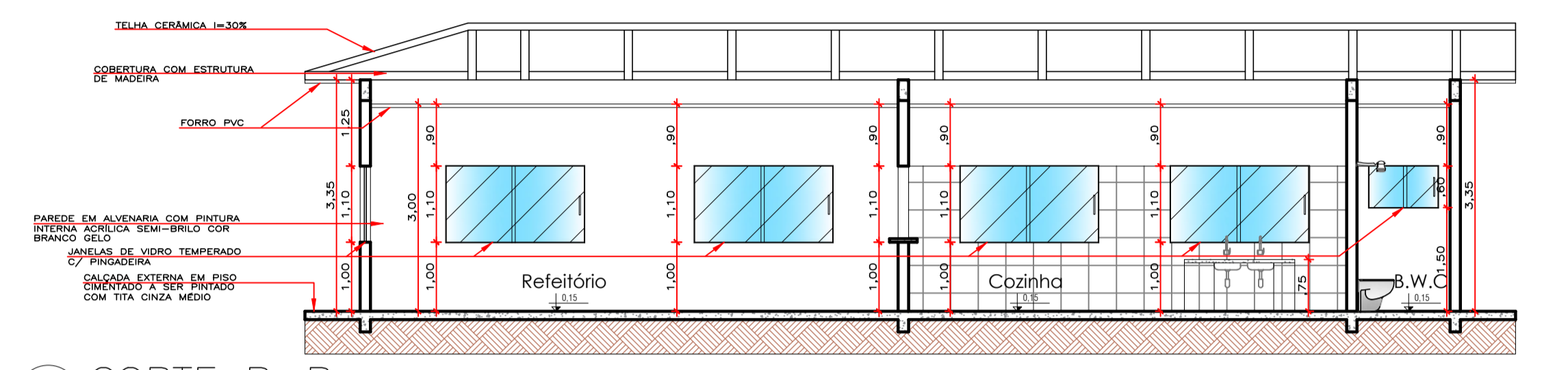

2 CORTE B-B
ESCALA 1:75

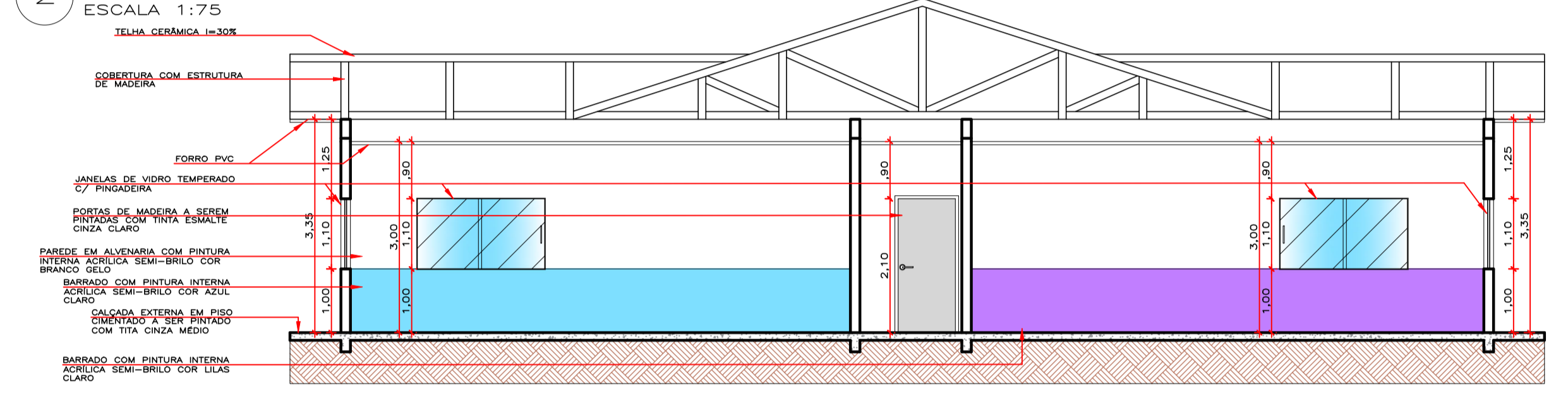

3 CORTE C-C
ESCALA 1:75

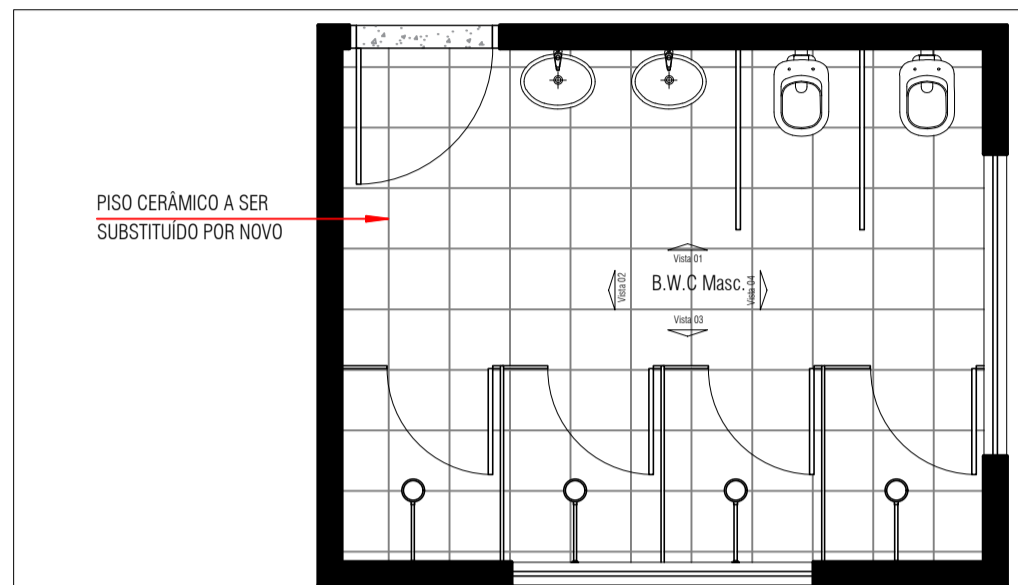

7 DET. B.W.C. MASC.
ESCALA 1:50

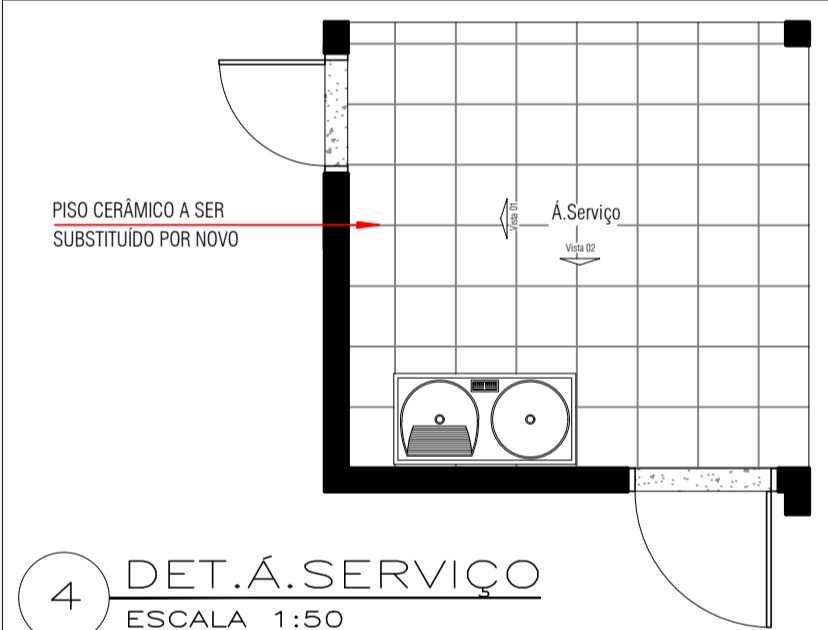
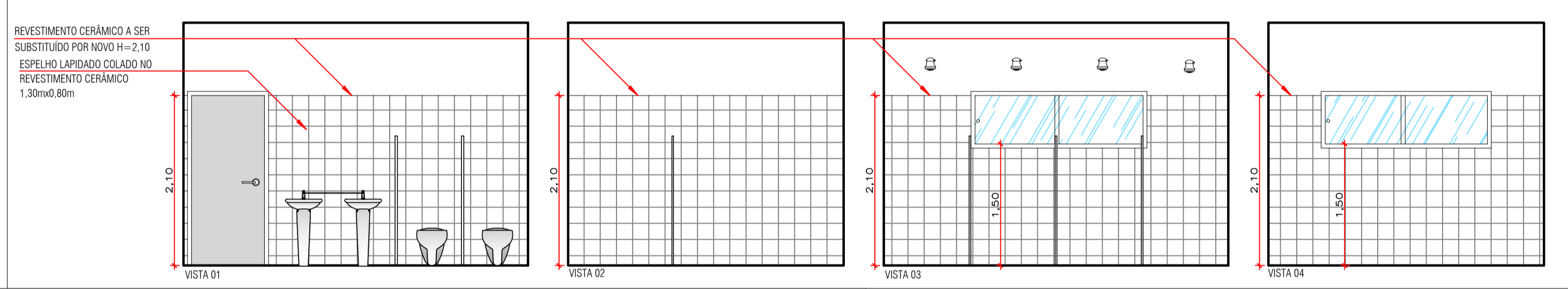

4 DET. Á. SERVIÇO
ESCALA 1:50

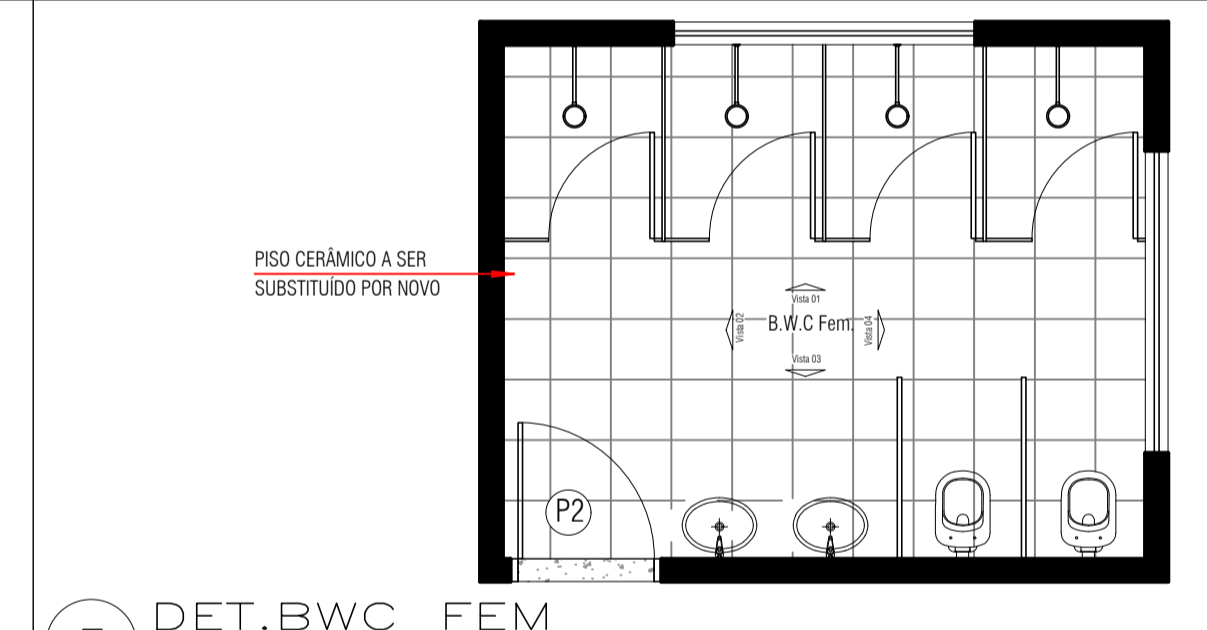
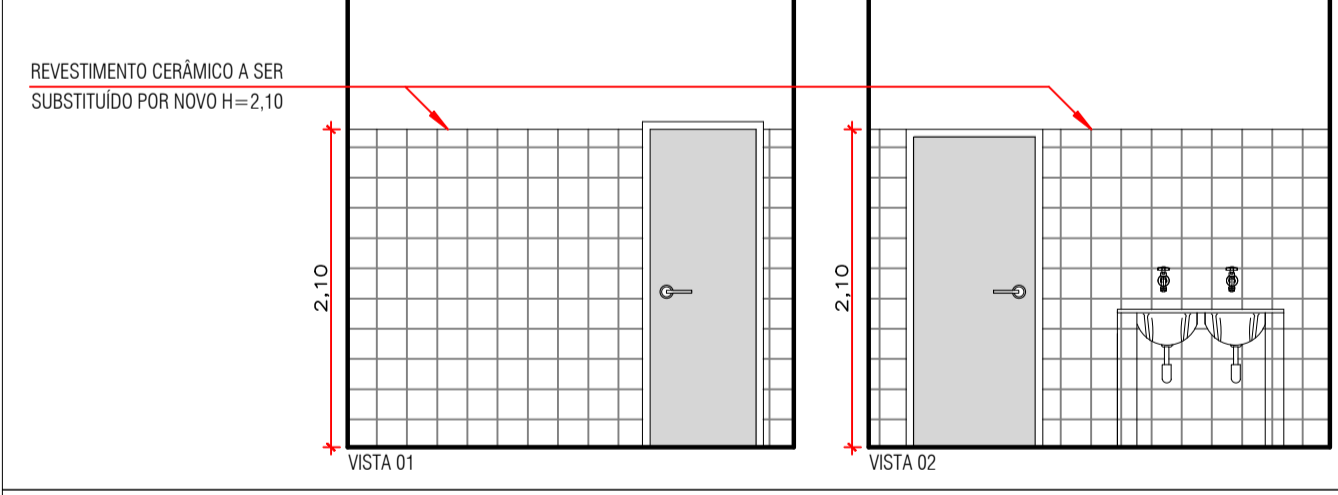

5 DET. B.W.C. FEM
ESCALA 1:50

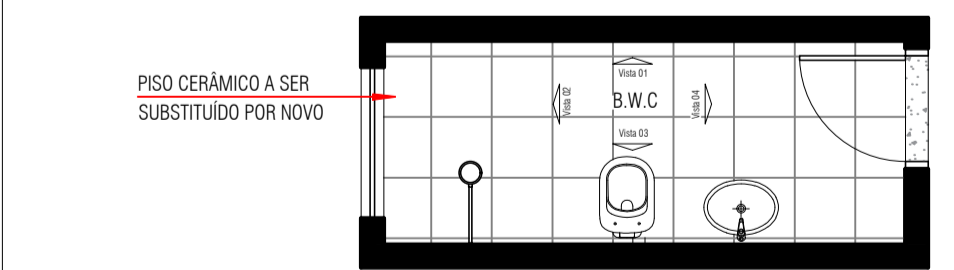
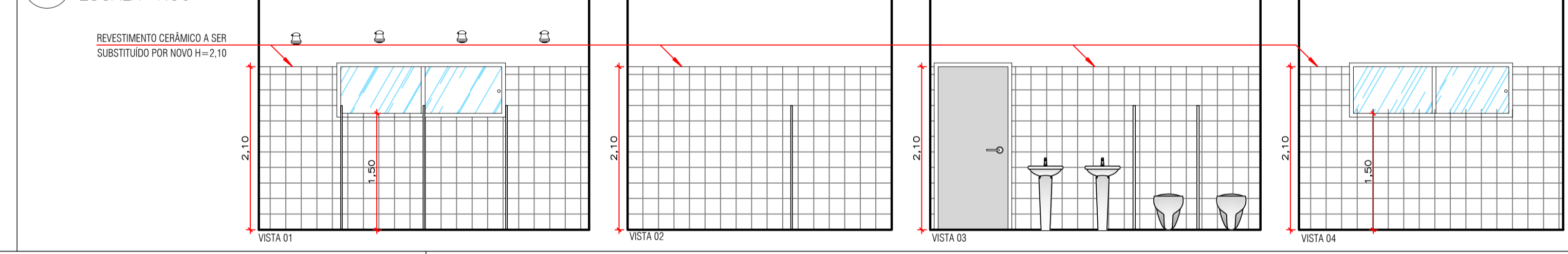

5 DET. B.W.C.
ESCALA 1:50

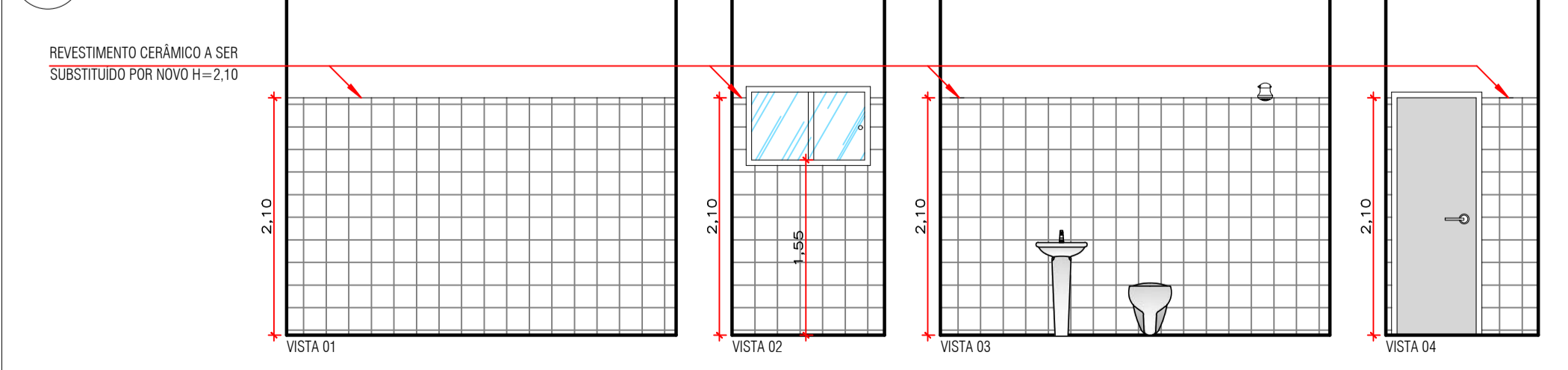

6 DET. W.C. PNE
ESCALA 1:50

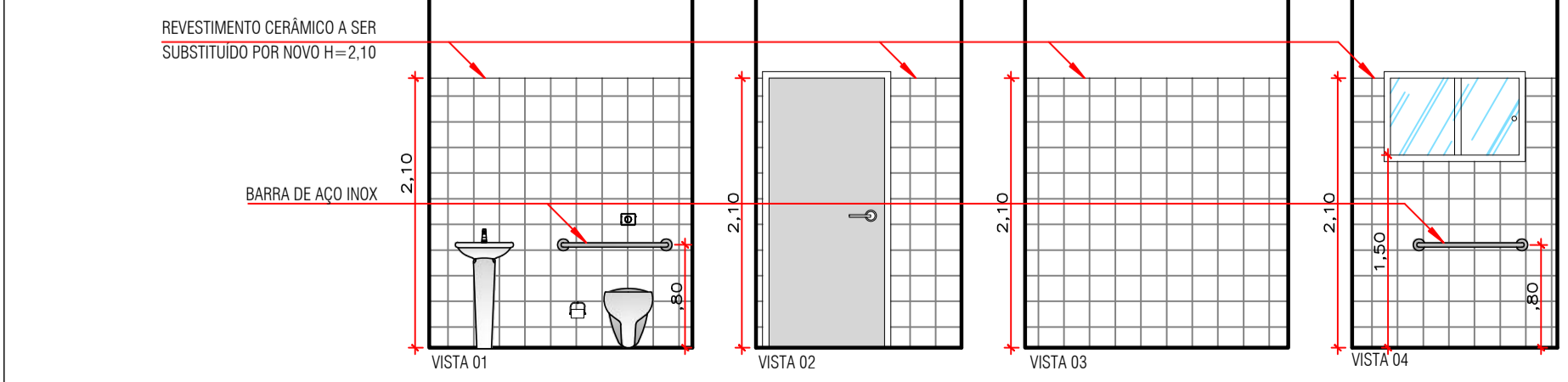

PREFEITURA MUNICIPAL DE
MARCELÂNDIA - MT

Projeto: **ARQUITETÔNICO REFORMA** Nº Folhas: **03** Folha Nº: **03**
Assunto: CORTE A-A; CORTE B-B; CORTE C-C; DET. Á. SERV.; DET. B.W.C.; DET. B.W.C. FEM.; DET. WC PNE; DET. B.W.C. MASC.

Obra: **Projeto de Reforma Creche Municipal Aline Philomena**
Endereço: **Rua Minas Gerais, nº 60 Quadra 21**
Município: **Marcelândia - Mato Grosso**

Proprietário: **Prefeitura Municipal de Marcelândia - MT** Data: **Setembro/2019**

Áreas:
Terreno 1.995,00 M2
Á. Construída 315,45 M2
Á. Livre 1.679,55 M2
Taxa de Ocupação 15,81%

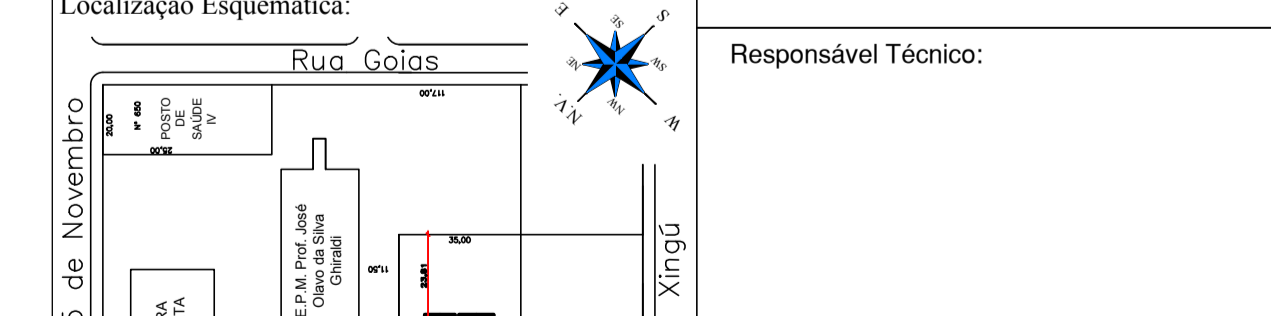

Localização Esquemática:
Proprietário: **Prefeitura Municipal de Marcelândia - MT**
CNPJ: 03.238.987/0001-75
Responsável Técnico: **Thiago Rodrigues de Oliveira**
Arquiteto & Urbanista - CAU/MTA72586-9

COORDENADAS: 11°15'13.13"S 54°12'10.90"O

PROFUSÃO	V	CM	DM	DM
1	7	10	10	10
2	7	10	10	10
3	7	25	10	10
4	7	25	10	10
5	7	25	10	10
6	7	25	10	10
7	7	25	10	10
8	7	25	10	10
9	7	25	10	10